



20¹⁶₁₇

BEDRIJVENCATALOGUS

POUTRIX

Voorwoord

Wouter Deneweth
Poutrix voorzitter

Beste student(e),

Deze catalogus begeleidt je langs heel wat bedrijven die partner zijn van Poutrix en die je misschien al tegenkwam op de Bouwkundebeurs of tijdens onze talloze activiteiten. Studie- en controlebureaus, aannemers, globale bedrijven met diverse afdelingen; binnenlandse en buitenlandse projecten of zelfs buitenlandse hoofdkantoren. Er is werkelijk voor elk wat wils te vinden in deze catalogus.

De bedrijven die hierin voorgesteld worden, zijn op zoek naar mensen met jouw profiel. Wat wil jij graag doen met je diploma dat je weldra gaat binnenhalen? Met de Bouwkundebeurs biedt Poutrix in het eerste semester het ideale platform om contact te leggen met jonge ingenieurs en bedrijfsmensen. Met enkele goede gesprekken heb je misschien al je droomjob voor ogen. Heb je nog enkele knopen door te hakken of zit je nog met twijfel? Met deze bedrijvencatalogus helpt Poutrix je alvast een beetje op weg.

Een handig overzicht lijst de bedrijven op en geeft zo een overzicht van de verschillende partijen in de sector, en maakt je wegwijs in de bouwkundewereld. Daarna kan je je verdiepen in het profiel van elk bedrijf. Zo geeft elke onderneming haar voornaamste kenmerken aan, welke mensen ze zoeken, en enkele parameters schetsen een beeld van de schaal van het bedrijf. Tot slot vind je nog enkele handige tips om van je curriculum vitae een pareltje te maken. Sommige bedrijven plaatsten ook al een vacature op onze site **www.poutrix.be/vacatures**.

Ik hoop dat deze catalogus je kan helpen om een aantal bedrijven beter te leren kennen, en vervolgens een interessante stage te bemachtigen, of misschien wel de job van je leven te vinden! En wie weet kan je deze catalogus gebruiken als eerste stap in de selectieprocedure van je droombedrijf!

Tot slot wil ik van de gelegenheid gebruikmaken om deze bedrijven te bedanken vanwege hun trouwe steun. Ik heb er het volste vertrouwen in dat hun bijdrage een belangrijk aandeel vormt in jouw ontwikkeling tot een completer bouwkundig ingenieur. Ook het Poutrix-team wil ik bedanken, in het bijzonder Public Relations en Pers voor het samenstellen van dit kwalitatief drukwerk.

Veel succes in naam van het voltallige Poutrix-bestuur!

Wouter Deneweth
Voorzitter 2016-2017



Inhoudstafel

1 **Voorwoord**
door de voorzitter

BEDRIJVEN

6 **ABO-Group**
Consultancy & engineering



8 **A-res**
Projectmanagement- en adviesbureau



10 **Alpha Studieburo**
Ingenieursbureau



12 **Antwerpse Bouwwerken**
Algemene aannemer



14 **Aquafin**
Waterzuivering en riolering



16 **Arcadis**
Design- en consultancybureau



18 **Artes Group**
Aanneming



20 **Besix**
Bouwbedrijf



22 **BM Engineering**
Studiebureau



24 **Buildsoft NV**
Softwarebedrijf



26 **DEME**
Bagger-, waterbouw- en milieugroep



28 **Eiffage**
Bouwbedrijf



30 **Jan De Nul**
Dredging company



32 **Lidl**
Smart-retailer



34 **Norbert Provoost**
Ingenieursbureau



36 **SBE**
Studiebureau



38 **Scia**
Software-ontwikkeling en ondersteuning



40 **Seco**
Technisch controle- en adviesbureau



42 **De Spoorwegen**
Publiek transport









44 **Tractebel**
Engineering company



46 **Vandenbussche**
Aanneming



48	Visser & Smit Hanab Aannemer grond-, leiding- en kabelwerken	Visser & Smit Hanab 
50	VK Architects & Engineers Studiebureau	
52	Wegen & Verkeer Vlaamse overheid	AGENTSCHAP WEGEN & VERKEER
54	Whoohoo Project sourcing bureau	whoohoo [®]
56	Willemen Group Bouwgroep	
58	Willy Naessens Aanneming, productie	
60	Witteveen + Bos Multidisciplinair ingenieursbureau	
62	Wyckaert Algemene aannemer	

CURRICULUM VITAE

62	Opstellen van je cv Tips & Tricks
----	---

BEDRIJVEN
2016 / 2017

ABO-Group is een beursgenoteerd bedrijf gespecialiseerd in consultancy, testing & engineering, specifiek gericht op bouw, milieu en energie.

ABO-Group is zowel in haar drie thuislanden (België, Nederland en Frankrijk), als op de internationale markt actief en garandeert haar klanten een duurzame oplossing.

+ PROFIEL WERKNEMER

ABO-Group wil ervoor zorgen dat de doelen en noden van de medewerkers en de vennootschap waarbinnen men tewerkgesteld wordt, zo dicht mogelijk bij elkaar aansluiten.

Jaarlijks worden heel wat degelijke ingenieursprofielen aangeworven in de meeste van onze organisaties, wat er steeds voor zorgt dat ABO-Group groeit in omvang en kwaliteit.

Vandaag is zo'n 85% van onze medewerkers in alle vestigingen - zowel in België, Frankrijk en Nederland - in het bezit van een universitair of hoger professioneel diploma, hoofdzakelijk met specialismen in de ingenieurswetenschappen. Daarnaast wordt gewerkt met technische profielen, voor de uitvoering van veldwerkzaamheden. De meeste van deze medewerkers hebben één of andere vorm van technische scholing binnen zowel, het hoger professioneel als het secundair technisch onderwijs, doorlopen.

+ VACATURES

Alle openstaande vacatures zijn te vinden op onze website www.abo-group.eu. Onder 'jobs' ontdek je alle actuele profielen naar waar we op vandaag op zoek zijn. Staat jouw droomjob er niet tussen en denk je binnen het profiel van de ABO-werknemer te kunnen passen, aarzel dan niet om spontaan te solliciteren.

+ HOE SOLLICITEREN?

Wanneer je reageert op een vacature wordt jouw cv eerst nauwgezet onderzocht door de verantwoordelijke recruiter. Je mag in elk geval een bericht van ons verwachten, ook indien jouw kandidatuur niet weerhouden wordt. Jouw gegevens blijven dan gedurende een periode van één jaar bewaard en we contacteren je wanneer wij een functie hebben die perfect bij jouw profiel past.

Indien je op basis van jouw cv in aanmerking komt voor de vacature, krijg je een telefoontje of mail ter uitnodiging voor een gesprek. Afhankelijk van de functie en organisatie kan hierop een tweede gesprek volgen met HR, een leidinggevende hoger in rang of een directe collega met wie je nauwgezet zal samenwerken.

Bij een positieve evaluatie van deze interviews wordt overgegaan tot een contractvoorstel, waarna jij beslist jouw carrière te starten of verder uit te bouwen binnen onze organisatie.



ABO-Group Environment NV

Derbystraat 255,
9051 Gent (SDW)

09 242 88 66

info@abo-group.eu

Personeelsleden
+350

OPENBAAR VERVOERSNET 'LE GRAND PARIS'

Frankrijk

Het project 'Le Grand Paris' voorziet 178 kilometer nieuwe spoorlijnen, bruggen, tunnels en stations in een brede ring rond Parijs, die in 2040 moet opgeleverd worden. ABO-Group onderzoekt de geologische ondergrond van een groot deel van het project. Dat onderzoek maakt uit waar de sporen en de stations mogen komen.

Aan de hand van geotechnische en hydrogeologische testen worden de parameters bepaald waarmee rekening dient gehouden te worden bij het aanleveren van de geotechnische data voor de stabiliteitsstudies.

Tot de uitgevoerde proeven behoren onder meer kernboringen, destructieve onderzoeken, pressiometerproeven, laboproeven, oppompingen en dilatometerproeven.

Voor dit soort complexe en omvangrijke opdrachten is ABO-Group steeds op zoek enerzijds naar gemotiveerde, jonge afgestudeerden die kunnen ingezet worden op de sonderingen, en anderzijds naar geotechnische adviseurs die kunnen instaan voor de berekeningen.



Meetresultaten van een trillingsmeting

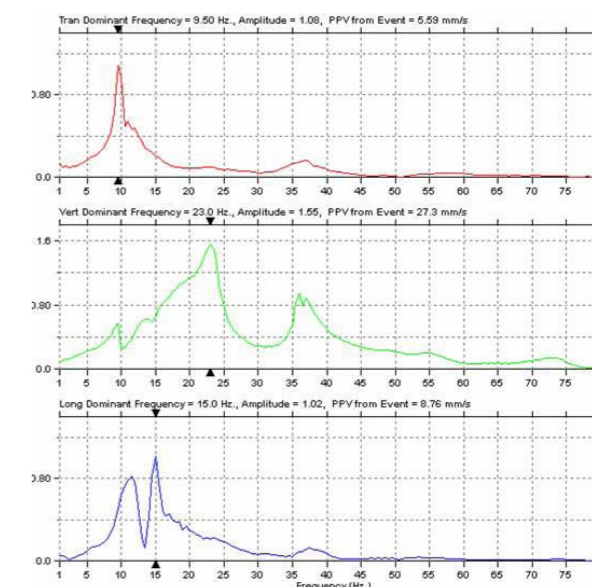

GRONDMECHANISCH ONDERZOEK SAEFTINGHEDOK (BEVEREN)

Voor de ontwikkeling van het nieuwe Saeftinghedok in Beveren werd ABO-Group aangesteld om het grondmechanisch onderzoek uit te voeren voor de studie van de nieuwe kaaimuren.

Hiervoor werden een honderdtal elektrische sonderingen uitgevoerd tot ongeveer veertig meter diep, voornamelijk om de aanzet van de tertiaire Boomse klei in kaart te brengen. In een latere fase zullen er ook een flink aantal mechanische boringen tot deze diepte uitgevoerd worden, waarbij ongeroerde monsters worden ontnomen voor labo-analyse.

Naast het grondmechanisch onderzoek dient ook een archeologisch vooronderzoek en een milieuhygiënisch onderzoek te gebeuren. Ook voor deze onderzoeken zal ABO-Group de terreinwerken uitvoeren.

A-RES is een in Gent gevestigd consultancy-bedrijf gespecialiseerd in het managen van middelgrote tot grootschalige bouwprojecten en vastgoedontwikkelingen in diverse sectoren. De activiteiten van A-RES richten zich op het professioneel begeleiden, adviseren, en/of vertegenwoordigen van publieke of private opdrachtgevers die een bouwproject met de nodige expertise willen laten leiden en tot een goed einde brengen.

A-RES is vandaag betrokken als project directeur en gedelegeerd bouwheer in enkele spraakmakende projecten met een maatschappelijke meerwaarde zoals ondermeer het stadsvernieuwingsproject «De Waalse Krook» te Gent, het nieuw kankerinstituut Jules Bordet te Brussel, het nieuw Casino van Middelkerke, de Vooruit te Gent, en het nieuw Politiecommissariaat en Brandweerkazerne te Knokke.

Teneinde de vastgoed-ontwikkelingen of bouwprojecten naar wens van zijn/haar opdrachtgevers te regisseren, biedt A-RES een totaaloplossing op maat en dit vanuit een drievoudige invalshoek die ten allen tijde bewaakt en beheerd wordt : timing – budget - kwaliteit.

Bij zijn diensten ligt de focus van A-RES ondermeer op het correct adviseren van zijn opdrachtgevers tijdens de studie- en uitvoeringsfases, het vinden van duurzame oplossingen, het beheer en het stroomlijnen van de complexe processen die uiteindelijk leiden tot een project dat binnen de timing, het vooropgesteld budget, en volgens de beoogde kwaliteit aan de klant wordt opgeleverd.

De rol die A-RES dient te vervullen is uniek gelet op diens draagwijdte doorheen alle processen en beleidsniveau's van het bouwproces.

+ PROFIEL WERKNEMER

Beschikt over:

- Een diploma als Bouwkundig Ingenieur
- Vlotte PC-kennis: MS Office, AutoCAD, MS Project
- Vloeiende kennis van Nederlands en/of Frans (mondeling en schriftelijk)
- Relevante stage of werkervaring is een pluspunt

Je bent:

- Gemotiveerd en leergierig
- Resultaatgericht, proactief, en analytisch ingesteld
- Goed georganiseerd
- Integriteit en verantwoordelijkheid is je niet vreemd
- Flexibel ingesteld en een teamplayer

+ VACATURES

Op heden wensen wij ons jong en dynamisch team te versterken met een “Junior Project Manager”. Raadpleeg de openstaande vacatures voor een uitgebreide omschrijving van het takenpakket op www.a-res.be/jobs.

+ HOE SOLLICITEREN?

Laatstejaarsstudenten alsook mensen met enige werkervaring kunnen het hele jaar door hun interesse laten blijken door een mailtje te sturen naar jobs@a-res.be. In het geval uw profiel beantwoordt aan de openstaande vacatures, volgt snel een kennismakingsgesprek met één van de leidinggevenden. Geïnteresseerde kandidaten zijn tevens welkom om hun curriculum vitae persoonlijk te komen overhandigen en toe te lichten mits voorafgaandelijke telefonische afspraak.



A-RES NV

Vijfwindgatenstraat 21E,
9000 Gent

09/321 72 80

jobs@a-res.be

Personeelsleden

7

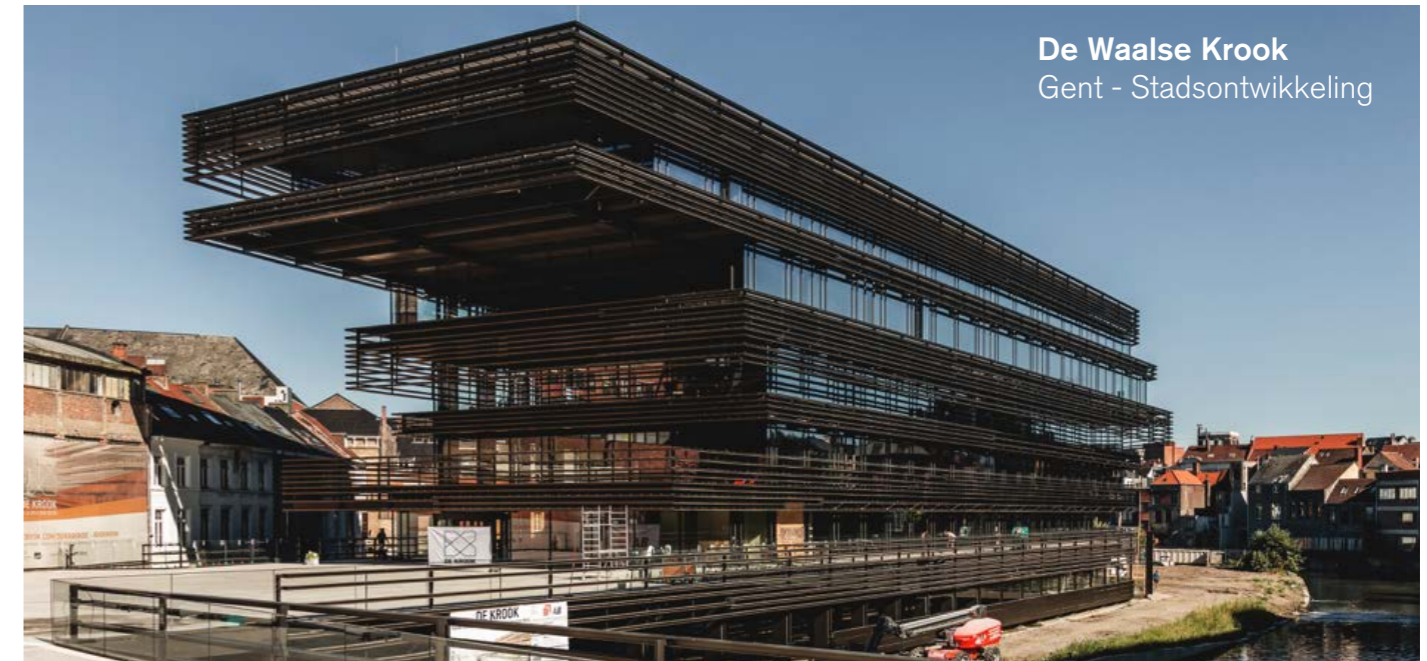

De Waalse Krook
Gent - Stadsontwikkeling



Bio-versneller
Gent - Nieuwbouw



Ziekenhuiscomplex Institut Jules Bordet
Brussel - Nieuwbouw



Vooruit
Gent - Verbouwing



Residentie Kleindokkaai
Gent - Nieuwbouw

Alpha-Studieb.u.r.o.

Ingenieursbureau

www.alpha-engineering.be

Alpha-Studieburo is een multidisciplinair ingenieursbureau met een jarenlange (38 jaar) ervaring in burgerlijke bouwkunde, civiele techniek en milieutechnische studies (erkende Vlarem deskundigen voor stortplaatsen alsook geluid en trillingen, erkende deskundigen OVAM).

Het ingenieursbureau voert projecten uit vanaf een blanco terrein of een leeg blad en kan alle activiteiten uitvoeren omvattende de opmaak van de vergunningen, opmaak ontwerp, begeleiding aanbesteding en opvolging van de werken. Dit zowel (in hoofdzaak) nationaal als internationaal.

Alpha-studieburo is een onafhankelijk familiebedrijf waarbij zowel de bedrijfsleiding als de werknemers gezamenlijk op de werkvloer de toevertrouwde opdrachten uitvoeren. Onze opdrachtgevers zijn in hoofdzaak (de grotere) aannemers, multinationale bedrijven en de overheid.

De activiteiten gebeuren in hoofdzaak in België, doch regelmatig worden studies uitgevoerd voor buitenlandse projecten.

+ PROFIEL WERKNEMER

Alpha-Studieburo is steeds op zoek naar medewerkers met zin en interesse in de opmaak van technische projecten voor de verschillende activiteiten binnen het bureau. Dit houdt in dat de medewerkers betrokken blijven van bij de aanvang van het project tot de oplevering. De activiteiten gebeuren daarbij zowel binnen als buiten het kantoor en overleg is nodig met zowel de klant als de uitvoerder. Op ieder ogenblik is er voldoende begeleiding en ondersteuning om de opdrachten gezamenlijk met succes af te ronden.

Een voldoende technische interesse is de basisvereiste, communicatie, inzet en leergierigheid zijn eveneens belangrijke gewaardeerde eigenschappen. Het gebruik van computerprogramma's is een essentieel onderdeel bij de opmaak van de studies. Deze programma's worden aangeleerd, maar een interesse in werken met computermodellen is daarbij belangrijk.

+ VACATURES

Op dit ogenblik is er een vacature voor een ingenieur stabiliteit (stabiliteitsstudies beton/staal/aluminium en kunststoffen) en kan een aanvraag gebeuren voor een doctoraatsonderzoek gekoppeld aan de activiteiten binnen het ingenieursbureau (Baekeland-mandaat). Goede gemotiveerde mensen zijn altijd welkom.

+ HOE SOLLICITEREN?

Een sollicitatie is niet onderworpen aan veel formaliteiten. Bij interesse om medewerker te worden volstaat een mail aan gerda.peiffer@alpha-engineering.be. U zal uitgenodigd worden voor een kort gesprek, waarin u over zichzelf praat en wij meer in detail uitleg zullen geven over het ingenieursbureau en meer in detail op welke wijze wij graag invulling zouden zien van de vacature.



Alpha-Studieb.u.r.o.

Oude Bosuilbaan 15A
2100 Deurne

03/658 87 14

alpha@alpha-engineering.be

Personeelsleden

24

Het Eilandje (Gebouwen)

Antwerpen



Project Coeur de Ville (Gebouwen)

Ottignies



Scheldebrug (Civiele Techniek)

Temse



Geotechnische Studie A11 (Civiele Techniek)

Westkapelle



Belgisch Paviljoen (Internationaal)

Expo Milaan 2015

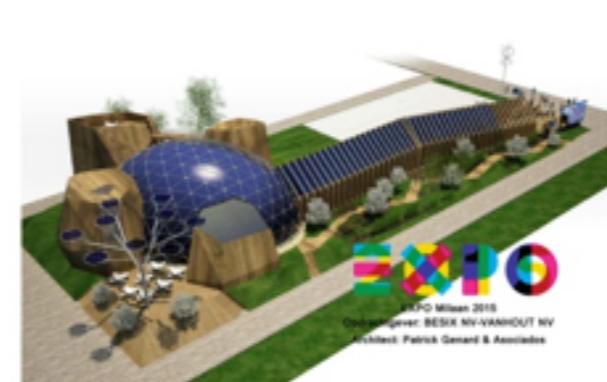

Terminal Voltri (Internationaal)

Genua



+ WEETJES OVER ALPHA-STUDIEB.U.R.O.

Vermits zowel directie als de werknemers tezamen op de werkvloer staan is er een goede verstandhouding tussen alle personeelsleden en heeft iedereen de mogelijkheid om nieuwe ideeën te lanceren. De beslissingen worden in overleg genomen, dus iedereen kan mee vorm geven aan de structuur van het bedrijf.

Alpha was tot voor kort medesponsor van een liga volleybal club. Maar we staan open voor het ondersteunen van diverse activiteiten.

Meestal zijn nieuwe werknemers verrast door de snelheid waarmee een sollicitant wordt aangenomen.

Antwerpse Bouwwerken

Algemene aannemer

www.antwerpsebouwwerken.be

AB is een algemene aannemer met een erkenning in klasse 8.

AB streeft er altijd naar om studies te optimaliseren en de meest vernieuwende technische oplossingen te bieden. In nauwe samenwerking met onze opdrachtgevers realiseren wij de meest veelzijdige projecten, met veel aandacht voor veiligheid, kwaliteit en milieu.

AB is actief in diverse disciplines van de bouwsector: gebouwen, civieltechnische en infrastructuurwerken, industrie, renovatie, publiek-private samenwerking, ...

+ PROFIEL WERKNEMER

AB werft jaarlijks een aantal jonge Burgerlijk Ingenieurs Bouwkunde aan.

Naast mooie studieresultaten waarderen wij kandidaat-werknemers die "iets doen" met hun vrije tijd: sport, jeugdbeweging, vakantiejobs, vrijwilligers werk, organisatie van bepaalde zaken, ... Deze drive om dingen te doen vertaalt zich in werknemers die met enthousiasme en bevologenheid hun werk doen, die initiatief nemen, maar ook vlot kunnen samenwerken met collega's en externe partijen.

Naast het Nederlands, spreekt de ideale kandidaat ook Engels en Frans.

+ VACATURES

Pas afgestudeerde Burgerlijk Ingenieurs Bouwkunde kunnen bij AB starten in verschillende functies, afhankelijk van hun interesses en van de mogelijkheden die we op dat ogenblik hebben. Sommigen starten als Projectingenieur op een werf, anderen als Junior Calculator, nog anderen als Junior Ingenieur Technisch Bureau (Stabiliteit, BIM) of als Specialist Gebouwtechnieken.

+ HOE SOLLICITEREN?

Wil je graag deel uitmaken van het succes van AB? Stuur daartoe een mail met je motivatiebrief en CV naar vacature@ab.eiffage.be. Voor vragen contacteer je de dienst Human Resources op **03/205.28.57**.



AB nv

Bouwensstraat 21
2140, Antwerpen -
Borgerhout

03 205 28 00

ab@ab.eiffage.be

Personeelsleden
200

Kieldrecht sluis
Kieldrecht (2016)



Scholen van morgen
Mechelen (2016)



Kantoor AB
Antwerpen (2016)



Stadsbibliotheek Waalse Krook
Gent (2016)



+ WEETJES OVER ANTWERPSE BOUWWERKEN

AB bestaat intussen meer dan 75 jaar en is een gevestigde waarde in de bouwsector.

Met onze 200 werknemers realiseren wij een omzet van ongeveer € 100 miljoen op jaarbasis.

AB is dankzij haar omvang een bedrijf met een vlakke organisatiestructuur, met korte rapporteringslijnen, waar je nog vrij snel iedereen kent. Anderzijds maken wij deel uit van de grote Franse Bouwgroep Eiffage, wat ons voor de grotere projecten de nodige financiële ruggengraat geeft. Bovendien geeft dit ook toegang tot heel wat know how en creëert dit mogelijkheden tot samenwerking met de verschillende bedrijven van de groep in de Benelux.

Propere waterlopen voor de volgende generaties en een leefomgeving in harmonie met water! Daar werken meer dan 1000 medewerkers bij **Aquafin** elke dag aan.

Aquafin werd in 1990 opgericht door het Vlaamse Gewest om de rioolwaterzuiveringsinfrastructuur in Vlaanderen verder uit te bouwen, te exploiteren en te financieren. We vangen het huishoudelijke afvalwater van de gemeentelijke riolen op in verzamelriolen en voeren het naar zuiveringsinstallaties, waar het wordt behandeld volgens de Europese en Vlaamse normen. En dat doen we goed, want de zuiveringsgraad in Vlaanderen steeg van nauwelijks 30% bij de start van Aquafin in 1990 naar meer dan 82% vandaag!

Met de kwaliteit die we realiseren, horen we bij de koplopers van Europa. Zo levert Aquafin al meer dan 26 jaar een belangrijke maatschappelijke bijdrage, want zuivere waterlopen betekenen een rijkere en meer diverse fauna en flora. Wij maken een zichtbaar verschil!

+ PROFIEL WERKNEMER

“Op maat van onze klanten een betrouwbaar afvalwater- en hemelwaterbeheer uitbouwen, met respect voor onze omgeving en het milieu” is onze missie. Om dat waar te maken, zoeken we continu nieuwe medewerkers die onze waarden delen: klantgericht, ondernemend, open en respectvol. Wie zich kan vinden in deze waarden en zelfstandig kan werken, uiteraard met de steun van een team enthousiaste collega's, is bij Aquafin aan het juiste adres voor een toffe job.

In ruil krijg je een prima balans tussen werk en privé. Open samenwerken met toffe collega's. Een zichtbaar verschil maken voor mens en milieu. Kunnen groeien door ontplooiing, door afwisselend werk. Iedereen bij ons zet graag zijn of haar schouders mee onder onze uitdagingen. En dat zijn er heel wat.

+ VACATURES

Werken bij een onderneming in beweging? Aquafin zoekt regelmatig collega's met een technisch profiel en affiniteit met bouwkunde en/of elektromechanica.

+ HOE SOLLICITEREN?

Ben je dus op zoek naar een technische job die echt bijdraagt tot een beter leefmilieu? Raadpleeg ons actueel jobaanbod en solliciteer via werkenaanwater.be.



Aquafin NV
Dijkstraat 8
2630 Aartselaar

03 450 45 11

info@aquafin.be

Personeelsleden
1054



Aquafin zuivert meer dan 82% van al het huishoudelijk afvalwater in Vlaanderen, goed voor 2 miljard liter per dag. 26 jaar geleden was dat amper 30%. Aquafin beheert 300 rioolwaterzuiveringsinstallaties.

Om het afvalwater naar onze zuiveringsinstallaties te transporteren, heeft Aquafin **5866 km leidingen** en **1614 pompstations** in beheer. Door de vergisting van waterzuiverings-slib produceren we **biogas**, dat we kunnen omzetten naar **12 miljoen kWh groene stroom per jaar**.



Dankzij onze inspanningen, verbetert de **waterkwaliteit** in de Vlaamse waterlopen. Beschermde of uitgestorven gewaande dieren zijn terug van weggeweest en de natuur herleeft. Recreatie en wonen aan water worden weer populair.



De voorbije kwarteeuw heeft Aquafin heel wat ervaring opgedaan in het beheer van rioleringen en het inschatten van de exploitatierisico's. Deze kennis vertaalt zich in actief **asset management**, wat de gemeenten helpt hun riolering in goede staat te houden.



Arcadis is de leidende wereldwijd opererende ontwerp- en consultancyorganisatie op het gebied van de natuurlijke en gebouwde omgeving. Door de toepassing van onze diepe marktsectorkennis in combinatie met onze ontwerp-, consultancy-, engineering-, project- en managementdiensten werken we samen met onze klanten aan uitzonderlijke en duurzame resultaten.

In België hebben we een 750 werknemers die vanuit één van onze zes vestigingen (Gent, Antwerpen, Brussel, Hasselt, Luik, Charleroi) of op locatie bij de klant werken.

+ PROFIEL WERKNEMER

Bij Arcadis maak je deel uit van een netwerk van topprofessionals, hoofdzakelijk ingenieurs, architecten of andere bachelors/master in een technische of wetenschappelijke richting. Er wordt steeds meer de nadruk gelegd op het 'ondernemende' adviseur- en ingenieurschap.

We bieden onze mensen de kans om zich in verschillende loopbaanpaden (Expert, Projectmanager, Consultant...) verder te ontwikkelen, wat resulteert in een zeer diverse groep aan werknemers.

+ VACATURES

Arcadis is steeds op zoek naar jong, gemotiveerd talent en beschikt over een ruime waaier aan opleidingen waarbij we inzetten op jouw interesses en talenten. Arcadis biedt je een boeiende en aangename werkomgeving waarin je jezelf kan ontplooiën, met ruimte voor ontwikkeling, eigen initiatief én verantwoordelijkheid.

Heb je interesse in een functie als Projectingenieur, Stabiliteitsingenieur, Junior Projectleider... binnen één van onze afdelingen? Neem dan zeker een kijkje op onze jobsite www.jobsarcadisbelgium.be of solliciteer spontaan via rekrutering@arcadis.com.

+ HOE SOLLICITEREN?

Het meest eenvoudige is om contact op te nemen met onze recruiters door jouw CV en motivatiebrief door te sturen naar rekrutering@arcadis.com. Zij zullen jou aansluitend een seintje geven om jouw profiel, interesses, ... én mogelijkheden bij Arcadis te bespreken.



Arcadis NV

Gebouw Esplanade-Gaston
Crommenlaan 8
9050 Ledeberg
(2^e verdieping)



rekrutering@arcadis.com

Personeelsleden

750 werknemers over
5 business lines (bouw,
infrastructuur, milieu, water
& support)



Charleroi Rive Gauche
Een nieuw gezicht voor het centrum van Charleroi

Het Eilandje

Antwerpen, België - Het Eilandje in Antwerpen ondergaat een metamorfose van voormalig havengebied tot geëerde woonwijk. Als onderdeel hiervan wordt het openbaar domein volledig heringericht. Een uitdagende opdracht.

53 ha

GEBIED WAAR NIEUWE WEGEN WORDEN AANGELEGD

4000

INWONERS IN DE CADIXWIJK IN DE TOEKOMST, IN 2009 WAREN DIT ER 480



R4 Gent

Gent, België - De ring rond Gent (R4), die voordien niet doorliep tussen Zwijnaarde en Merelbeke, is sinds 2014 volledig rond. Wie woont, werkt of studeert in Gent bereikt vlotter zijn bestemming. Een vlottere aansluiting met de autosnelwegen E17 en E40 brengt voetbalfans trouwens vlotter naar de nabijgelegen Ghelamco-arena, de thuishaven van AA Gent, Belgisch kampioen in 2015.

250 000

GENTENAREN BEREIKEN NU VLOTTER HUN BESTEMMING

3,5 ton

WOOG DE TUIKABELBRUG DIE OVER HET WATER WERD GESCHOVEN

24 u

DUURDE HET OM DE TUIKABELBRUG TE PLAATSEN

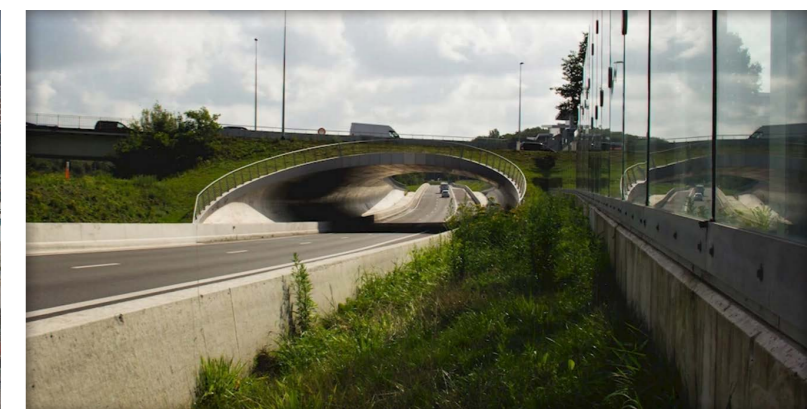

Voor meer informatie over gerealiseerde projecten

Arcadis Belgium

Arcadis Belgium

Artes

Aanneming

www.artesgroup.be

Een boegbeeld op vlak van burgerlijke bouwkunde, gebouwen, waterwerken en restauratie. Dat is **Artes Group**.

Artes Depret, Artes Roegiers, Artes TWT en Artes Woudenberg, één voor één gekende aannemingsbedrijven met hun eigen specialisaties en bekwaamheden, vormen de fundamenten van de groep. Met deze bedrijven zijn wij actief in zowel de waterbouw, gebouwen alsook de burgerlijke bouwkunde wat de interne mobiliteit van ons personeel alleen maar ten goede komt. Met haar geografische spreiding is Artes Group tevens een ideale werkgever voor studenten woonachtig in heel België. Dit brengt de nodige wisselwerking op vlak van kennis, ervaring en materieel wat een enorme meerwaarde betekent.

Bovendien heeft Artes Group ook kennis van projectontwikkeling. Naast Artes Projects heeft Artes Group er sinds februari 2013 een extra troef bij binnen deze specialisatie: Vanhaerents Development.

Als laatste onder Artes Group hebben we Artes Prefab. Deze speler zorgt voor de interne productie en knowhow van prefabbeton en maakt daarmee Artes Group helemaal compleet.

+ PROFIEL WERKNEMER

- Opleiding niveau master industrieel of burgerlijk ingenieur bouwkunde-architect
- Gemotiveerd, flexibel, doorzetter, teamspeler
- Gedreven persoonlijkheid met communicatie- en organisatietalent
- Rijbewijs B

+ VACATURES

Artes Group is steeds op zoek naar talent. Elk jaar werven wij projectingenieurs zonder ervaring aan die samen met ons de toekomst van ons bedrijf verder uitbouwen.

Als projectingenieur ben je voor jouw werf verantwoordelijk en dit van A-Z. Het betreft de volledige praktische organisatie van de totaaluitvoering op de werf, zowel technisch als financieel-administratief. Je stuurt onze eigen ploegen aan om de projecten te laten vorderen en vlot te laten verlopen, net als de betrokken onderaannemers.

+ HOE SOLLICITEREN?

Interesse om één van onze constructive people te worden? Neem dan snel een kijkje op www.artesgroupjobs.be/vacatures, en solliciteer op één van de openstaande vacatures of contacteer ons via het formulier voor spontane sollicitaties.



Artes Depret

Lancelot Blondeellaan 2,
8380 Zeebrugge

Artes Roegiers

Burchtstraat 89,
9150 Kruibeke

03 744 07 44

info@artesgroup.be

Personeelsleden

600



+ WEETJES OVER ARTES

De baseline van Artes Group, "constructive people", is opgebouwd uit de 2 belangrijkste waarden van ons bedrijf. De echte bouwstenen van onze onderneming zijn niet de bakstenen, maar onze medewerkers. Want bij Artes maken constructive people het verschil.

Daarnaast zijn we als bouwgroep natuurlijk 'constructief', maar we willen dat nog verder doortrekken. Binnen Artes Group staat een constructieve samenwerking voorop: de synergie tussen de verschillende bedrijven en afdelingen van de groep is één van onze grootste troeven. We willen daarnaast ook constructieve relaties opbouwen met al onze stakeholders: van bouwheren, architecten en studie bureaus tot onderaannemers en leveranciers.



BESIX Group, de grootste Belgische Groep actief in de bouwsector, vastgoedontwikkeling en concessies, profileert zich als een multidiensengroep.

De Groep werd opgericht in 1909 en kende de laatste jaren een indrukwekkende groei. NV BESIX SA, de grootste entiteit biedt diensten aan in alle fasen van bouwprojecten. Bovenop de activiteiten van BESIX en haar andere entiteiten, Cobelba, Jacques Delens, Socoetra, Vanhout, Wust, Franki Foundation, BESIX Park, Lux TP, West Construct in de Benelux en Frankrijk, is de Groep aanwezig in Oost-Europa, Noord- en Centraal Afrika, het Midden-Oosten via haar entiteit Six Construct, in Centraal-Azië en in Australië.

In 2015 heeft de Groep een omzet gerealiseerd van EUR 2,2 miljard. De Groep stelt ruim 15.000 medewerkers tewerk in 22 landen over 5 continenten.

+ PROFIEL WERKNEMER

Wij zijn steeds op zoek naar getalenteerde ingenieurs in de bouwkunde (zowel burgerlijk als industrieel). Bij BESIX maakt vooral de attitude het verschil. Wij zoeken proactieve mensen met een hands-on mentaliteit. Ingenieurs die het verschil willen maken en innovatieve projecten willen realiseren.

+ VACATURES

Iedere jaar werft BESIX een aantal starters aan. Om dit te doen organiseren wij de **BESIX Young Professional Days**. Tijdens deze dagen kan je ons bedrijf leren kennen aan de hand van interactieve workshops en presentaties. Wij geven jou de kans om onze managers te ontmoeten en hen te overtuigen van jouw kwaliteiten. Dit is de dag om jouw droomjob te bemachtigen!

Via onze website kan je je alvast inschrijven. Aarzel niet.

Overzicht van de BESIX Young Professional Days 2017:

- Vrijdag 24 maart 17 in Gent - Ingenieurs Bouwkunde
- Woensdag 29 maart 17 in Brussel – voor Ingenieurs Bouwkunde
- Vrijdag 21 april 17 in Gent – voor Ingenieurs Bouwkunde
- Vrijdag 28 april 17 in Brussel – voor Ingenieurs Elektromechanica en Ingenieurs Bouwkunde

+ HOE SOLLICITEREN?

Via onze website kan je solliciteren voor onze openstaande vacatures en kan je jezelf inschrijven voor de BESIX Young Professional Days.



BESIX nv
Gemeenschappenlaan
100
1200 Brussel

+32-(0)2-402.62.11

Personeelsleden
15.000



De vraag is niet: nemen wij jou aan? Maar wel: neem jij de uitdaging aan? Wie bij BESIX begint, kiest meestal voor een carrière die ook op lange termijn blijft bestaan. En dat hoeft niet in dezelfde functie te zijn: net als jij staan wij open voor verandering. Meer nog, we stimuleren dat actief, zodat je je horizon kan verbreden en nog beter je stempel kan drukken op je projecten.

Functies voor Young Professionals: Assistent Werkleider, Assistent Werkvoorbereider/Projectingenieur, Assistent Calculator, Junior Ingenieur Structureel Ontwerp, Junior BIM Ingenieur, enz.

BM Engineering is een middelgroot multi-disciplinair studiebureau uit Roeselare, met 32 medewerkers, gevestigd in Roeselare in het centrum van West-Vlaanderen.

Ons bedrijf bevat 5 afdelingen: stabiliteit, speciale technieken, civiele werken, project engineering en BIM. Elke afdeling is expert in zijn eigen vakgebied, maar gezien alles onder 1 dak zit, kunnen we aan onze klanten een geïntegreerd ontwerp aanbieden waarbij alle disciplines intern gecoördineerd worden.

De combinatie van onze schaalgrootte en het feit dat we een multi-disciplinair studiebureau zijn komt weinig voor in België, en dat is onze sterkte. Wij zijn immers actief in zowel de openbare als de privé-sector, voor zowel kleine als grote werken. Er zit bijgevolg veel variatie in de projecten waardoor we de schommelingen in de markt goed kunnen opvangen, wat een garantie is voor de stabiliteit van onze firma.

BM Engineering heeft de laatste jaren een sterke groei gekend, waarbij het aantal medewerkers steeds mee is toegenomen met de stijgende omzet. De firma wordt geleid door 3 senior- en 3 junior-vennoten, wat de continuïteit voor de toekomst verzekert.

+ PROFIEL WERKNEMER

Studenten burgerlijk ingenieur bouwkunde en burgerlijk ingenieur-architect met interesse in één van volgende domeinen:

- berekenen van stabiliteit van gebouwen
- civiele- en infrastructuurwerken
- studies speciale technieken
- coördinatie van projecten

Wij zoeken gemotiveerde en geëngageerde mensen, die een project van A tot Z – van voorbespreking over berekening tot werfopvolging – willen in handen nemen, met een goed vermogen om logisch te redeneren en probleemoplossend te denken. Vlot in de omgang, sociaal en teamgericht. Meertaligheid is een pluspunt.

+ VACATURES

BM Engineering is steeds op zoek naar talentvolle medewerkers die aan bovenstaande omschrijving voldoen!

+ HOE SOLLICITEREN?

Geïnteresseerde kandidaten kunnen het ganse jaar door solliciteren door CV en motivatie te sturen naar info@bmengineering.be, waarna je kandidatuurstelling verder kan toegelicht worden in een persoonlijk gesprek.



BM Engineering
Knapenstraat 5
Roeselare

051/20.06.65

info@bmengineering.be

Personeelsleden
32

Referenties

www.bmengineering.be

Voor meer informatie over het bedrijf en voor extra referenties kan u terecht op onze vernieuwde website.



Kantoorgebouw Skyline

📍 Izegem



Hoogstapel DeltaLight

📍 Wevelgem



Brouwerijsite Vanhonselbrouck

📍 Izegem



Tunnel Expressweg

📍 Veurne

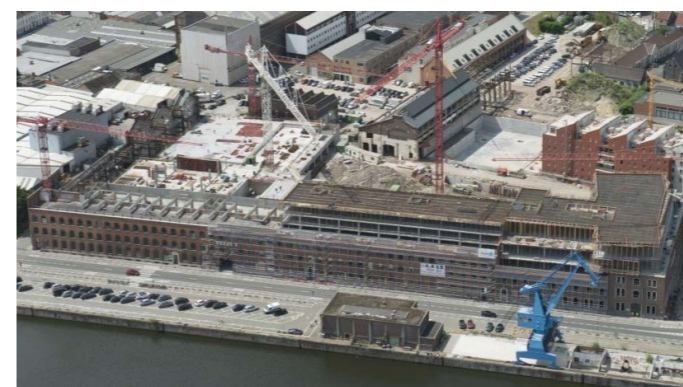

Winkelcentrum Dok Noord

📍 Gent



Tankenpark Haven

📍 Antwerpen

+ WIST JE DAT ...

... we vanaf midden 2017 zullen werken vanuit onze nieuwe kantoren in het Benelux-park in Kortrijk? Vlak bij de afrit van de E17, zodat een vlotte bereikbaarheid is gegarandeerd!

BuildSoft

Softwarebedrijf

www.buildsoft.eu

BuildSoft maakt gebruiksvriendelijke en snelle software voor berekening van constructies in gewapend beton, staal en hout. De programma's zijn bedoeld voor constructief ingenieurs, architecten, aannemers en bouwbedrijven.

Startend in 1989 met ConCrete voor doorlopende liggers in beton, heeft BuildSoft in de voorbije jaren verschillende tijdbesparende softwareprogramma's ontwikkeld. Vanaf het begin stond gebruiksgemak in de software centraal. Met de toegenomen capaciteiten van de computers is de BuildSoft software geëvolueerd van 1D software ontwikkeling naar het krachtige en betrouwbare 3D eindig elementenpakket Diamonds.

“Onze uniek mix van rekenkracht, gebruiksvriendelijkheid en service, is wat de klanten aantrekt. Bij ons krijg je antwoord op je vragen. Wij beschikken immers over een brede technische expertise op gebied van constructief rekenen en Eurocodes.”, zegt Geert Goossens, CEO van BuildSoft.

BuildSoft blijft verder innoveren en investeren in krachtige gebruiksvriendelijke rekenprogramma's. De BuildSoft software wordt vandaag gebruikt in meer dan 50 landen. Mede met de hulp van distributeurs in Zuid-Europa, Scandinavië, Zuid-Amerika, India, Midden Oosten en China zijn er meer dan 4000 BuildSoft licenties in gebruik. Met een product als bijvoorbeeld PowerConnect, voor berekening van stalen verbindingen, onderscheidt BuildSoft zich in de markt omwille van de eenvoud en performantie en trekt zo wereldwijd nieuwe gebruikers aan.

Om het onderwijs zo goed mogelijk te ondersteunen, stelt BuildSoft de software gratis ter beschikking voor studenten en docenten. Aanmelden via www.buildsoft.eu/nl/students.

+ PROFIEL WERKNEMER

Ingenieur bouwkunde met sterke interesse in

- Berekening van structuren
- IT en programmeren

+ HOE SOLLICITEREN?

Interesse om te komen werken bij BuildSoft? Spontane sollicitaties zijn steeds mogelijk. Je stuurt daartoe je CV en motivatiebrief naar geert.goossens@buildsoft.eu.

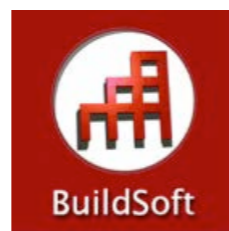

BuildSoft

Hundelgemsesteenweg 244-1
9820 Merelbeke

)
09 252 66 28

✉
info@buildsoft.eu

Personeelsleden

11

Stadshal Gent

Studiebureau B.A.S. BVBA

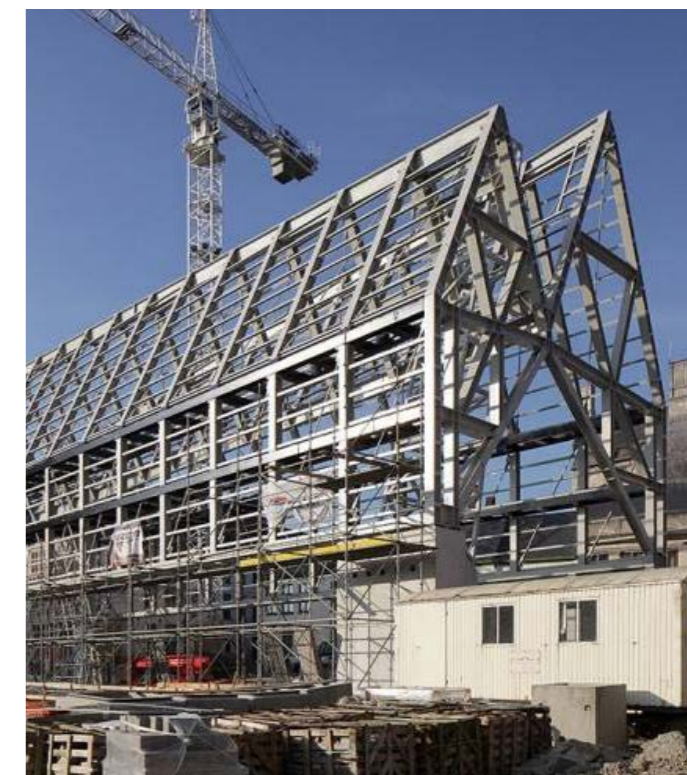
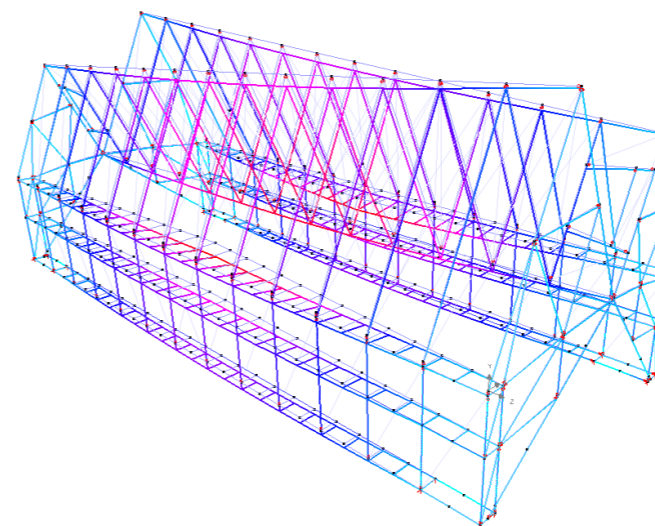

Ziekenhuis AZ Maria Middelaes Gent

Studiebureau De Klerck



+ WEETJES OVER BUILDSOFT

BuildSoft is 27 jaar geleden opgericht door een ingenieur bouwkunde en een ingenieur-architect, beide afgestudeerd aan de Universiteit Gent.

De verste BuildSoft klant zit op 16340,89 km afstand, namelijk in Brisbane, Australië.

DEME

Bagger-, waterbouw- en milieugroep

www.deme-group.com

De Belgische bagger-, waterbouw- en milieugroep **DEME** is een internationale marktleider voor complexe waterbouwwerken.

Gedreven door een aantal wereldwijde uitdagingen (stijgende zeespiegel - de schaarste aan natuurlijke grondstoffen - de groeiende nood aan energie - het terugdringen van de uitstoot van CO₂ - de verontreiniging van onze waterlopen en bodem) is DEME getransformeerd van een puur bagger- en landwinningsbedrijf naar een multidisciplinaire en innovatieve waterbouw- en milieugroep die wereldwijd actief is.

Voort bouwend op 140 jaar ervaring en know-how groeit DEME organisch in een reeks aanverwante activiteiten zoals de financiering van waterbouw- en milieuprojecten, het uitvoeren van complexe waterbouwprojecten in EPC-verband inclusief de civiele werken, de ontwikkeling en bouw van hernieuwbare energieprojecten, de dienstverlening aan de olie-, gas- en energiesector, het saneren en recyclen van vervuilde grond en slib, het winnen van marine grondstoffen (granulaten en mineralen), etc.

Dankzij een geïntegreerde bedrijfsstructuur profileert DEME zich sterk als een 'global solutions provider' die klanten totaaloplossingen aanbiedt. DEME beschikt over de meest moderne, hoogtechnologische en veelzijdige vloot.

+ PROFIEL WERKNEMER

- Industrieel en burgerlijk ingenieur bouwkunde, elektromechanica, elektrotechniek, landmeten, ...
- Interesse in waterbouw
- Interesse om een internationale carrière uit te bouwen, zowel in België als wereldwijd
- Graag in teamverband werken met tal van gemotiveerde en gedreven collega's

+ HOE SOLLICITEREN?

Na het uploaden van je cv en motivatiebrief www.deme-group.com/jobs ontvang je een bevestiging dat wij jouw gegevens goed hebben ontvangen. Wanneer je achtergrond aansluit bij één van onze vacatures, nodigen we je graag uit voor een kennismakend gesprek. Als dit positief geëvalueerd wordt, volgt er een tweede gesprek met de afdelingsverantwoordelijke. Als je ook deze van je capaciteiten en motivatie hebt weten overtuigen, volgt een laatste gesprek waarin we samen met jou het contract bespreken. De totale procedure duurt ongeveer 6 tot 8 weken vooraleer we je in ons team kunnen verwelkomen.

+ VACATURES

Een overzicht van onze vacatures vind je terug op onze website www.deme-group.com/jobs.



DEME N.V.

Scheldedijk 30
Haven 1025
2070 Zwijndrecht

+32 3 250 52 11

info.deme@deme-group.com

Personeelsleden
4 600

Referenties



+ OVER HET BEDRIJF

- DEME wordt voor de 10de opeenvolgende keer uitgeroepen tot TOP Employer van het jaar.
- Onze CEO Alain Bernard werd dit jaar genomineerd tot Manager van het jaar.
- In 2015 realiseerde de Groep een omzet van 2.35 miljard euro.
- DEME beschikt over een vloot van ruim 200 schepen.

Eiffage is één van de Europese leiders in bouw en concessies met een jaarlijkse omzet van 14 miljard wereldwijd. Wij zijn actief in verschillende takken:

- Bouw en burgerlijke bouwkunde
- Vastgoed
- Waterbouwkundige en speciale werken
- Energie/Elektriciteit
- Metaalconstructie

In de Benelux telt Eiffage (omzet ± €1 miljard per jaar) verschillende bedrijven die geografisch verspreid liggen. Onze activiteiten staan voor langetermijnvisie. Duurzame ontwikkeling maakt deel uit van ons engagement. Naast performantie, zijn veiligheid, beschermend leefmilieu, energie en klimaatverwarming de prioriteiten van de groep.

+ PROFIEL WERKNEMER

Eiffage heeft projecten en activiteiten verspreid over het hele land. Zo kunnen wij gemakkelijk een job in uw regio aanbieden. Daarnaast bieden wij u de trots en de kans deel uit te maken van een Europese Groep, doorgroeiperspectieven, interne mobiliteit, een verscheidenheid aan projecten, integratie in een menselijke structuur, waardering voor ondernemingszin en initiatief. Onze kernwaarden zijn: Verantwoordelijkheid; Vertrouwen; Transparantie; Voorbeeldfunctie en Solidariteit. Deze waarden delen wij met al onze medewerkers.

Voor de meeste functies zoeken wij industrieel of burgerlijk ingenieurs bouwkunde of elektromechanica of Bachelors bouw of elektromechanica.

+ VACATURES

Wij zoeken:

- medewerkers met ervaring in de diverse sectoren van de bouw.
- studenten die stage willen lopen in technische en administratieve disciplines.
- gedreven en enthousiaste jonge medewerkers zich willen inzetten.

+ HOE SOLLICITEREN?

Al onze openstaande vacatures staan gepubliceerd op onze website: www.eiffagebenelux.be. Vindt u niet onmiddellijk de geschikte job dan kan u steeds uw cv spontaan doorsturen. Alle cv's worden behandeld en komen in een vertrouwelijke database terecht, zo kunnen wij uw profiel terug oppikken op het moment dat de gepaste opportuniteit zich voordoet.



Eiffage
Brugmannlaan 27A
1060 Brussel

Personeelsleden
3.500 in de Benelux
66.000 wereldwijd

R4 Brug Gent



UP-Site Brussel



Stadskantoor Torhout

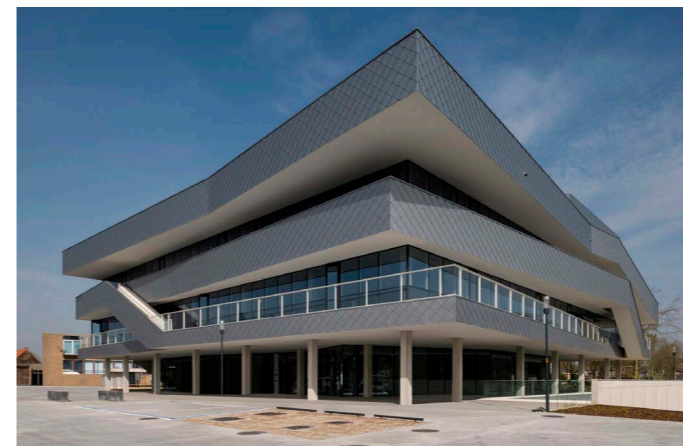

Bibliotheek De Krook Gent



Millau Viaduct Aveyron (FR)



Alco Bio Fuel Gent



+ WIST JE DAT ...

... het **werknemersaandeelhouderschap** een bijzonder kenmerk is van onze Groep. Meer dan 85% van het personeel bezit een kwart van het kapitaal. Dit unieke model draagt bij tot de zelfstandigheid en stabiliteit van de groep en creëert een sterk gevoel van verbondenheid.

JAN DE NUL

dredging company

Wie de wereld wil ontdekken, beperkt zich niet tot sightseeing. Die duikt erin, stippelt een eigen koers en trotseert de golven. Steeds groter, verder en avontuurlijker.

Met die gedrevenheid maakten onze medewerkers **Jan De Nul Group** expert in zijn vak. Grensverleggende bagger- en milieuactiviteiten of innovatieve offshore en civiele werken? Het is bij ons altijd baanbrekend en net iets uitdagender.

+ PROFIEL WERKNEMER

Voor elk van onze activiteiten zijn wij op zoek naar verschillende profielen voor zowel op kantoor als onze werven in binnen- en buitenland. We werven heel wat schoolverlaters aan, waaronder burgerlijk ingenieurs bouwkunde. We zoeken gemotiveerde werknemers met de juiste persoonlijkheid, studieachtergrond en technische kennis.

Een echte JDN'er heeft een open geest, is voldoende kritisch en kan 'out of the box' denken. Een goed beoordelingsvermogen mag dus uiteraard niet ontbreken. Ook flexibiliteit en zin voor avontuur is een must. Daarnaast wordt een project natuurlijk nooit alleen verwezenlijkt, dus zijn wij op zoek naar echte teamplayers die uitdagende situaties snel, efficiënt en resultaatgericht kunnen aanpakken.

+ VACATURES

We werven ingenieurs aan voor verschillende functies in binnen- en buitenland. Zo zijn wij op zoek naar:

- Superintendent Dredging Works (m/v)
- Tender Engineer Offshore Works (m/v)
- Project Engineer Offshore Works (m/v)
- Production Engineer (m/v)
- Geotechnical Engineer (m/v)
- Werfleider (m/v)
- Design Engineer (m/v)

+ HOE SOLLICITEREN?

Solliciteren kan via de website: surf naar **jobs.jandenul.com** voor al onze vacatures en laad je cv en motivatiebrief op. Vind je niet meteen een job, geen nood, ook jouw spontane sollicitatie ontvangen we graag.

www.jobs.jandenul.com



Jan De Nul

Tragel 60
9308 Hofstade-Aalst



recruitment@jandenul.com

Personeelsleden

7000 personeelsleden
waarvan 800 ingenieurs



**KLAAR
VOOR HET
AVONTUUR?**

Op zoek naar uitdagende bagger- en offshore activiteiten, grensverleggende civiele werken of innoverende milieuprojecten over zowat de hele aardbol? Dan is werken bij Jan De Nul echt iets voor jou! Wat we doen, is net iets groter, gaat meestal wat verder en verloopt altijd avontuurlijker. Onze waaier aan jobs biedt mogelijkheden op kantoor, en op zowel binnen- als buitenlandse werven.

Zie jij het ook groter?
Ga dan snel naar jobs.jandenul.com
en stap mee in een nieuw avontuur!
www.jandenul.com



Lidl groeit snel. Elke drie weken een nieuwe winkel, elke drie jaar een nieuw distributiecentrum en elke drie minuten een nieuwe klant. Dat doet niemand ons na. Maar die groei is nog maar het begin. Het is onze droom om nog meer harten van klanten te winnen met onze verse groenten en ons lekker brood. Het geheim van dat succes? Dat zijn onze 6500 medewerkers. In onze winkels, distributiecentra en op onze kantoren. Door hun inzet en hun ideeën, maken zij elke dag het verschil en doen zij Lidl groeien.

Onze klanten de beste winkelervaring geven, daar doen we het voor. Dit niet enkel door hen de hoogste kwaliteit voor de laagste prijs aan te bieden, maar ook door onze winkels en distributiecentra te bouwen en te verbouwen volgens de hoogste standaarden en normen.

Het bewijs daarvan is o.m. ons nieuwe LOF-concept, ook wel onze Lidl Of the Future winkel genoemd. Dit jaar openden we onze eerste LOF-winkel in Geel. Die ziet er helemaal anders uit dan de winkels die we nu kennen. De brede gangen en het vele, natuurlijke licht maken niet enkel het winkelen, maar ook het werken veel aangenamer. Het gebouw is akoestisch geoptimaliseerd, extreem energiezuinig en extra slim geïsoleerd. Op het dak liggen 997 zonnepanelen en op de parking staan 3 laadpalen voor elektrische wagens en fietsen. Er is zelfs gedacht aan vogelkastjes en een insectenhotel. Maar het blijft niet bij Geel: in 2017 staat de bouw van nog 11 nieuwe LOF-filialen op de planning.

Het managen van deze bouwprojecten gebeurt door jonge wolven zoals jij, als management trainee real estate. Nadat je 53 weken lang gecoacht, getraind en begeleid bent, uiteraard.

+ PROFIEL WERKNEMER

Natuurlijk moet je al één en ander in huis hebben. Een masterdiploma bijvoorbeeld (of goede examens in het vooruitzicht) en een passie voor bricks & mortar. Maar je moet vooral een young professional zijn die barst van de ideeën. En die overdonderd wordt door kansen om ze waar te maken. Nieuwe winkel zetten? Locatie scouten? Deals bespreken? Negotiëren met de buurtcomités of gemeentes? Of onze pop-up store op Tomorrowland helpen realiseren? You got it.

+ VACATURES

Masterdiploma in handen (of toch bijna)? Trappelend van ongeduld? Van plan om elk bouw, expansie of immo project dat in je gezichtsveld komt te verscheuren alsof je in geen jaren zo graag je tanden in iets gezet hebt?

Ontdek dan ons management traineeship real estate op www.durfjehetaan.be.

+ HOE SOLLICITEREN?

Bij Lidl is ons selectieproces een beetje anders dan bij de anderen. Registreer je eerst online en motiveer je keuze. Done? Dan krijg je een online test met typische, bizarre werksituaties.

Nailed it? Dan spreken we elkaar via Skype. Krijg je een telefoon na je Skype, dan zit je bij de toppers en mag je mee op bootcamp weekend! En de strafste bootcampers krijgen aan het eind van deze tweedaagse direct een contractaanbod. Want that's how we roll!



Lidl Belgium

Guldensporenpark 90
(Blok J)
9820 Merelbeke



recruitment@lidl.be

Personeelsleden
6500

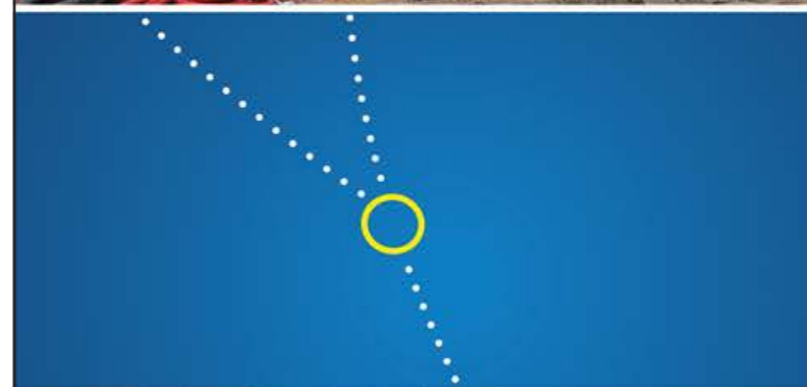

Norbert Provoost

Ingenieursbureau

www.norbertprovoost.be

Ingenieursbureau **Norbert Provoost bvba** kent een stevige traditie in stabiliteitsstudies voor nieuwbouw, renovatie en restauratie en dit in diverse sectoren: scholen, kantoren, industrie, appartementen, woonzorgcentra, ... Naast de afdeling stabiliteit zijn zij marktleider in het ontwerpen en begeleiden van de bouw van benzinstations. Ook studies van infrastructuurwerken voor projecten met een architecturale en/of landschappelijke meerwaarde behoren tot het portfolio.

Het bureau werkt heel klantgericht: duurzame en innovatieve oplossingen dragen daartoe bij, maar ook de goede samenwerking tussen alle partijen. Kwalitatief werk en maatwerk staan centraal binnen een team van meer dan 20 gemotiveerde medewerkers.

+ PROFIEL WERKNEMER

Je bent Master in de ingenieurswetenschappen: bouwkunde. Je bent geboeid door het echte ingenieurswerk. Je hebt leiderscapaciteiten en je houdt van teamwork in een dynamisch bedrijf.

+ VACATURES

Wij zijn steeds op zoek naar projectleiders.

- Als projectleider bent u verantwoordelijk voor zowel het ontwerp als de opvolging van de projecten. De projecten kunnen zeer divers zijn, waardoor er veel variatie zit in de job.
- U geeft leiding aan de tekenaars/ontwerpers bij de opmaak van de plannen. U kunt zelfstandig werken maar ook in teamverband met het afdelingshoofd en de andere projectleiders.
- Extern vertegenwoordigt u het bureau en bent u het aanspreekpunt voor de bouwheren, de externe architectenbureaus en de aannemers voor uw projecten.

Wij bieden u technisch uitdagende projecten, een aangename werksfeer in een dynamisch bedrijf, een comfortabele, ruime en rustig gelegen kantoorruimte en up-to-date werkmiddelen en infrastructuur. Voortdurende bijscholing via relevante opleidingen. Een motiverend verloningspakket.

+ HOE SOLLICITEREN?

Bent u klaar voor technisch uitdagende projecten? Aarzel dan niet om uw CV en motivatiebrief door te sturen naar info@norbertprovoost.be.



**Ingenieursbureau
Norbert Provoost
bvba**

Alfons Braeckmanlaan
233
9040 Sint-Amandsberg

Personeelsleden

23



v.b.n.o. - v.l.n.r.: Reconversie mijnsite Beringen / PAG-as Gent / Maalderij Tereos Syral Aalst / Dienstbruggen Infrabel Gent / Benzinstation Q8 Verlaine (E42) / Restauratie Maagdentoren Zichem / Restauratie Thiepval Memorial CWGC (F) / Academie Dil'Arte Dilbeek

SBE is een innovatief studie-, teken- en ingenieursbureau met meer dan 25 jaar ervaring. Met referenties over de hele wereld kan SBE terecht gezien worden als een gevestigde waarde in de sector. Het kantoor is gevestigd te Sint-Niklaas op wandelafstand van het NMBS-station.

In de loop der jaren heeft SBE zijn diensten ondergebracht in 5 afdelingen: waterbouwkunde, burgerlijke bouwkunde & infrastructuur, geotechniek, industriële constructies & gebouwen en elektromechanica. Iedere afdeling telt zijn eigen experts, project managers, ingenieurs en CAD designers. Dit laat het bedrijf toe om volledige oplossingen aan haar klanten aan te bieden.

SBE streeft een duurzame samenwerking met de klant na. Hierbij wordt er steeds in samenspraak met de klant gezocht naar de meest kwalitatieve, duurzame en best uitvoerbare oplossing.

SBE werd in 2014 verkozen tot onderneming van het jaar van de stad Sint-Niklaas en is één van de pioniers van het klimaatplan van de stad Sint-Niklaas.



SBE nv

Slachthuisstraat 71,
9100 Sint-Niklaas

03 777 95 19

info@sbe.be

Personeelsleden
> 100

+ PROFIEL WERKNEMER

- Afgestudeerd of student burgerlijk bouwkundig ingenieur
- Sterke interesse in (waterbouwkundige) constructies, staalconstructies en geotechniek
- Bereid tot het uitvoeren van berekeningen
- Oog voor detail
- Vlot communiceren
- Teamplayer
- Flexibel

+ VACATURES

- Stagiair projectingenieur – Bouwkunde
- Projectingenieur – Bouwkunde

+ HOE SOLLICITEREN?

Vacatures zijn beschikbaar op de website www.sbe.be.

Kandidaten en kandidaat-stagiairs kunnen doorheen het jaar hun interesse laten blijken door te mailen naar info@sbe.be. Let erop om bij deze mail steeds een recent CV en korte motivatie toe te voegen. Bij positieve evaluatie zal de kandidaat uitgenodigd worden voor een verkennend gesprek.

Naast het werk ...



Realisatie The Loop - Gent

Schetsontwerp t.e.m. aanbestedingsdossier
Gent, 2010 – heden

De opdracht omvat het infrastructurele ontwerp en opvolging van de realisatie van een nieuw stadsdeel (145 ha) met bovenregionale uitstraling. De huidige kruising van de tramlus met de ringweg wordt in dit project ongelijkgronds gebracht; wagens gaan hierbij onder de tramlus door. Eveneens wordt er een ondergrondse parking aangelegd, die uit 2 verdiepingen zal bestaan. In totaal zullen er 1.600 parkeerplaatsen worden gecreëerd. SBE stond samen met het architectenbureau "Zwarts&Jansma" en Omgeving in voor het architecturale en technische ontwerp, tot en met opvolging van de werken.

Realisatie nieuw sluisencomplex - Panama

Conceptueel design, Design & Build en design review
Panama | 2005 – 2009

Dit project voorziet de aanleg van een derde laan van sluisen naast het bestaande sluisencomplex. Er zullen 3 verschillende niveaus achter elkaar worden aangelegd. Door de hoge eisen zullen tussen de water-niveaus dubbele roldeuren (31 x 55 x 10m) geplaatst worden, waardoor er sprake is van 8 deuren per sluisencomplex. Deze sluisdeuren behoren tot de grootste ter wereld. SBE heeft binnen dit project in verschillende fasen een prominente plaats ingenomen: conceptueel design van het sluisencomplex, kandidatuur design & build en design review van de gekozen aanbieder.

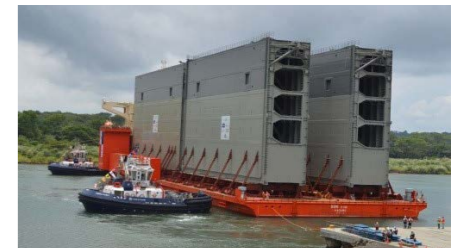

... ook tijd voor ontspanning



SCIA is opgericht in 1974 en is een softwarebedrijf met hoofdzetel in België. We ontwikkelen, verdelen en ondersteunen geïntegreerde bouwkundige software voor stabiliteitsberekeningen (SCIA Engineer) en tekensoftware (Allplan).

SCIA Engineer is dé rekenstandaard bij ingenieursbureaus, staalbouwers, aannemers ... in de Benelux en daarbuiten. Alle Eurocodes worden ondersteund. SCIA Engineer richt zich op modelleren, berekenen, dimensioneren, optimaliseren, detailleren en rapportage van constructies in staal, beton, hout, aluminium, composiet... Gebruikers zijn enthousiast over de intuïtieve gebruikersinterface, de duidelijke rekennota's, de integratie in het BIM werkproces en de geavanceerde functionaliteiten.

De tekensoftware Allplan Engineering richt zich hoofdzakelijk op betonconstructies. Het model, de bekistings- en wapeningsplannen, lijsten met hoeveelheden en borderellen zijn intelligent gekoppeld en aanpassingen worden automatisch doorgevoerd op elk niveau. Allplan is een hybride 2D-3D CAD-oplossing en is breed inzetbaar (studiebureau, aannemer, prefab ...).

BIM is een hoofdpijler in onze ontwikkelingen. SCIA is pionier in de integratie van deze processen waarbij bouwpartners (o.a. ingenieurs) gegevens met elkaar delen. SCIA Engineer is de enige rekensoftware worldwide met een certificatie voor import en export van data in de IFC-standaard.

+ PROFIEL WERKNEMER

Een goede basiskennis van stabiliteitsberekeningen en normen (staal, beton e.a.) is een vereiste. Vele activiteiten gebeuren binnen een team. Gedrevenheid, een open geest, communicatieve vaardigheden, engagement en een goede talenkennis (NL, FR, EN) zijn belangrijk.

+ VACATURES

Bouwkundige ingenieurs vormen een belangrijk deel van onze medewerkers. Zij vullen functies in zoals die van klantensupport, product-ontwikkeling, account-management enz.

+ HOE SOLLICITEREN?

Openstaande vacatures staan online op www.scia.net/nl/company/jobs. Vrijblijvend solliciteren kan door jouw CV op te sturen. Voor verdere vragen of info kan je terecht op human.resources@scia.net.



SCIA NV

Industrieweg 1007
3540 Herk-de-Stad

)
013/55 17 75

✉
Judie Loosen
j.loosen@scia.net

Personeelsleden

120

DE REFERENTIE SOFTWARE VOOR STERKTEBEREKENING

SCIAENGINEER GRATIS voor STUDENTEN



START NU!

Werk vandaag al met de rekensoftware van jouw toekomstige werkgever.
Schrijf je in voor een initiatie-sessie op jouw departement!

Ga nu naar onze academische website voor:

- Gratis software met alle reken- en controle functionaliteit
- Technische documentatie voor gebruik en theoretische achtergrond

www.scia-campus.com

SCIA nv • Industrieweg 1007 • B-3540 Herk-de-Stad • +32 13 55 17 75 • info@scia.net • www.scia-campus.com

SCIAENGINEER

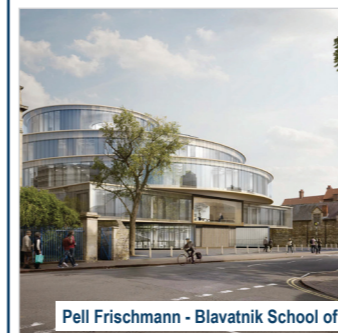

Pell Frischmann - Blavatnik School of Government - Oxford (UK)

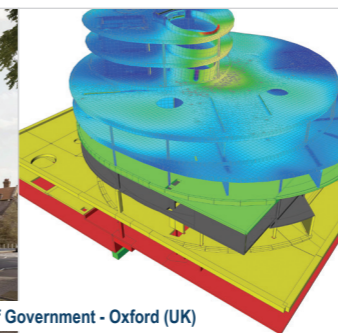

BAS bvba - Pedestrian Bridge - Wendeine (BE)

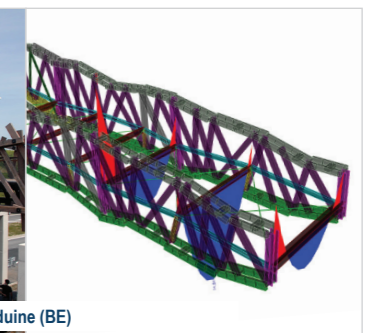

BG Ingénieurs Conseils - 'Nant de Drance' hydroelectric plant - Martigny (CH)

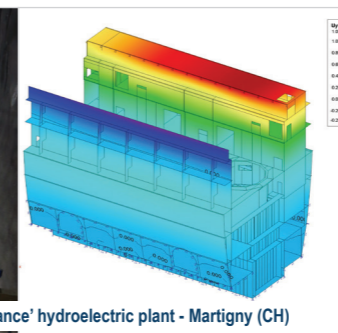

Royal HaskoningDHV - Markthal - Rotterdam (NL)

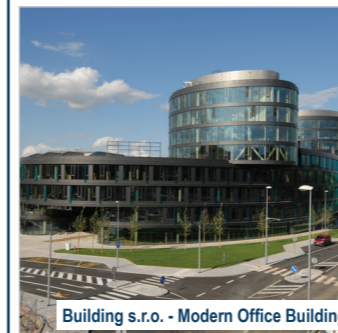
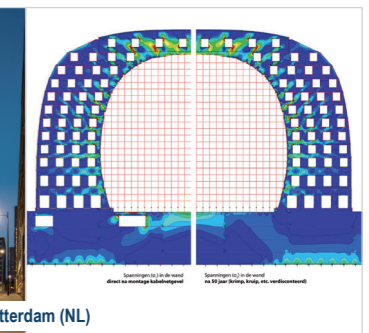

Building s.r.o. - Modern Office Building 'Aviatica' - Prague (CZ)

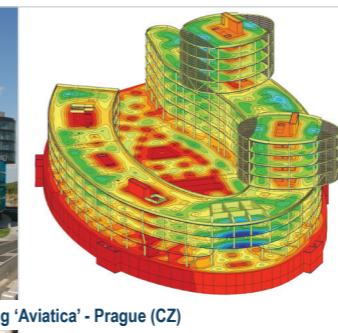

AECOM - Serpentine Gallery Pavilion 2014 - London (UK)

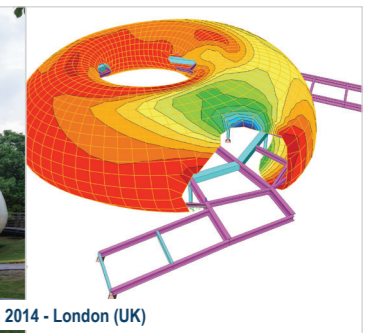

SECO heeft 2 kernactiviteiten ontwikkeld: het technisch advies rond grote bouwprojecten en –werven aan de ene kant, en de certificatie, de inspectie en de technische goedkeuring van bouwproducten aan de andere kant. Met meer dan 80 jaar continue groei en een sterke expertise in bouwkunde is SECO de referentie in technisch advies in de bouwsector in België en Luxemburg.

Onze adviezen versterken aanzienlijk het vertrouwen in de projecten, diensten en producten van onze klanten en worden gedreven door innovatie en kwaliteit. De cultuur van het luisteren naar de noden van onze klanten is de sleutel van de kwaliteit van onze diensten.

De multidisciplinaire ingenieurs van SECO zijn verdeeld over 7 Europese landen en participeren in projecten in meer dan 20 landen. De internationalisering is een fundamentele strategische keuze. Ons hoofdkantoor is gelegen in Brussel, maar we hebben ook kleinere kantoren waaronder één in Gent.

+ PROFIEL WERKNEMER

Burgerlijk ingenieur bouwkunde met een sterke interesse in de verschillende (reken)technische en praktische aspecten van diverse bouwkundige constructies, van gebouwen tot civiele werken.

Onze ingenieurs beheersen een brede waaier van bouwprojecten. We benaderen een project vanuit de filosofie van een risicoanalyse, waarbij mogelijke ontwerp- of constructiefouten worden geïdentificeerd en opgelost. Elke ingenieur staat hierbij in nauw contact met de klant. Interesse in berekeningen en uitvoeringsaspecten van structuren, maar ook een transparante communicatie is van belang.

+ VACATURES

SECO werft voortdurend nieuwe medewerkers aan voor de functies projectingenieur en werf-ingenieur. We bieden kansen op een brede beroepservaring waar expertise en kwaliteit sleutelwoorden zijn. Een overzicht van huidige vacatures is beschikbaar op www.groupseco.com/careers.

Stagiaires krijgen bij ons de kans om ons beroep te ontdekken door actief betrokken te worden in het werk van onze ingenieurs, zowel in ontwerp als in uitvoering op de werf.

+ HOE SOLLICITEREN?

Kandidaten kunnen hun CV en motivatiebrief naar jobs@seco.be doorsturen.



SECO
53 Aarlenstraat,
1040 Brussel

)
02/238.22.11

✉
jobs@seco.be

Personeelsleden
200 in België, waarvan
145 ingenieurs

Referenties

Neem een kijkje in enkele van onze recente projecten

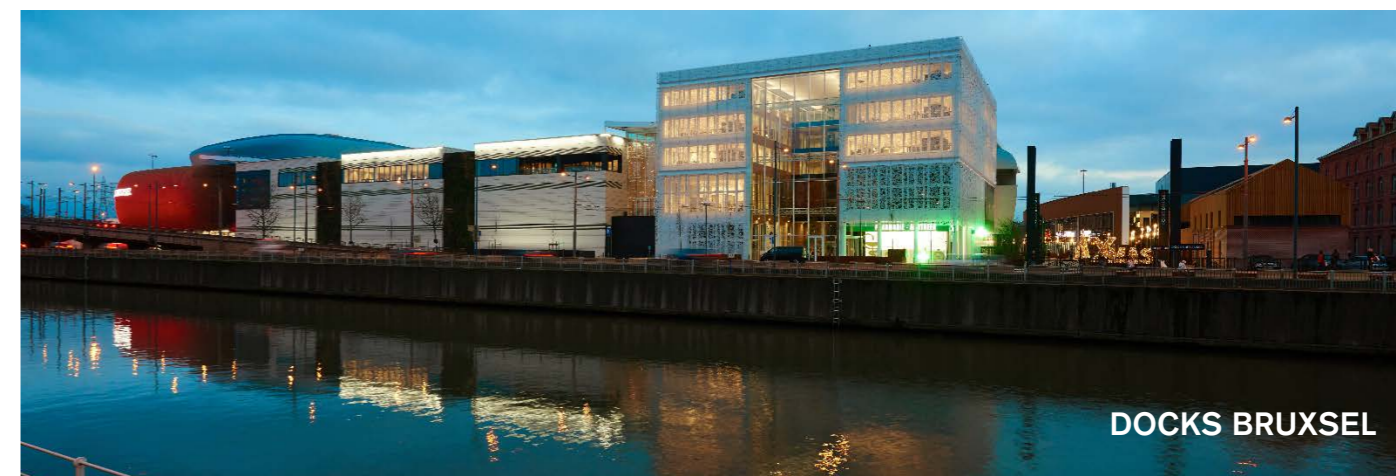

DOCKS BRUXSEL



RESIDENCE PALACE

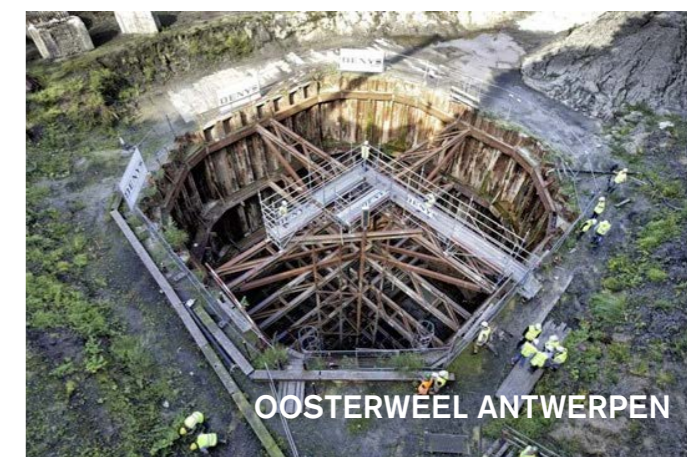

OOSTERWIEL ANTWERPEN



URUGUAY MONTEVIDEO

+ VERDERE INFO

Indien je graag de ervaring wil ontdekken van een burgie die bij SECO werkt, dan mag je gerust contact opnemen met projectingenieur **Olav Cornut**:

mail o.cornut@seco.be
gsm 0491/151.480

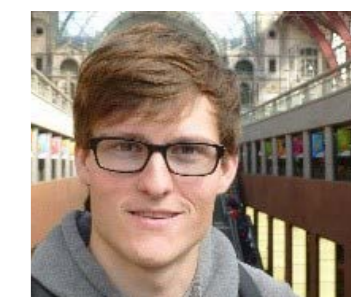

De Spoorwegen

Publiek transport

www.despoorwegenwervenaan.be

HR Rail werft aan voor **Infrabel** en **NMBS**. Twee bedrijven met verschillende missies, maar één enkel doel: het optimaal verzekeren van het vervoer per spoor. In die context zijn we constant op zoek naar nieuw talent om de verschillende uitdagingen op vlak van mobiliteit aan te gaan. Technische innovaties, nieuwe infrastructuur, de groei van het nationale reizigersverkeer: er zijn meer dan genoeg belangrijke projecten. Voeg je bij onze collega's en ga deze boeiende uitdaging aan.

HR Rail werft aan voor

INFRABEL 

De Spoorwegen

Frankrijkstraat 85
1060 Brussel

02/525 31 89
0486/64 41 41

christian.smets@hr-rail.be

Personeelsleden
33 500

+ PROFIEL WERKNEMER

Bij de Spoorwegen zijn er meer dan 300 beroepen, waaronder ingenieur. Als ingenieur bij de Spoorwegen ben je verantwoordelijk voor boeiende en uitdagende projecten. Wij zoeken dan ook ingenieurs die kwaliteitsgericht zijn, graag initiatief nemen en concrete oplossingen voorstellen die de continuïteit van de activiteiten verzekeren.

+ VACATURES





Ons jobaanbod verandert dagelijks. Een greep uit het aanbod voor ingenieurs richting Bouw: ingenieur tracks (sporen), productbeheerder/ontwerper overwegbestrating, project leader efficient maintenance tracks, manager real estate, burgerlijk ingenieur bouwkunde, ingenieur maintenance spoortoestellen (wissels), ...

Ontdek al onze vacatures op www.despoorwegenwervenaan.be

+ HOE SOLLICITEREN?

- Surf naar www.despoorwegenwervenaan.be
- Registreer je door een account aan te maken
- Solliciteer voor je droomjob
- Voldoe je aan de voorwaarden? Dan wordt je uitgenodigd voor de testen/interviews

+ WAAROM WERKEN BIJ DE SPOORWEGEN

-  Wij bieden maar liefst 300 verschillende beroepen aan. Dankzij de vele uitdagende projecten en een unieke werkomgeving is geen enkele dag dezelfde.
-  Je krijgt van ons opleidingen en aanvullende trainingen van ons opleidingscentrum Train@Rail zodat je mee blijft met de evoluties in jouw werkveld.
-  Elke werknemer krijgt de kans om mee te doen aan promotieproeven of kan zich heroriënteren.
-  Een efficiënt spoorverkeer en indrukwekkende infrastructuurprojecten realiseer je niet alleen. De aangename werksfeer geeft de teams van de Spoorwegen veel werkplezier.

Gezellige stations, van alle gemakken voorzien

Een aangename ontvangst van reizigers en een betere toegang tot de treinen: de Spoorwegen maken er werk van. Veel stations, groot en klein, worden gemoderniseerd of opnieuw gebouwd. Er zijn steeds meer winkels en de aansluiting met het openbaar vervoer en privévervoer wordt verbeterd. Een prachtig voorbeeld van deze vernieuwing is Antwerpen-Centraal.

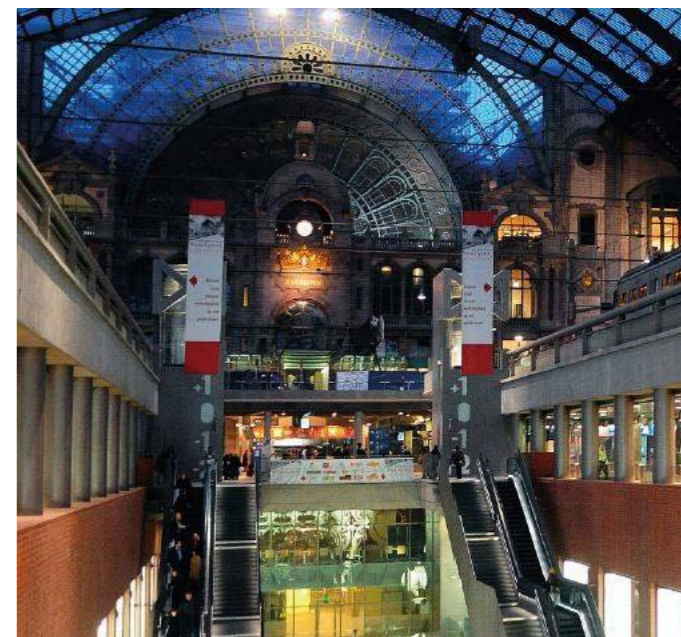

Een snel netwerk rond Brussel

In het GEN-project bouwen de partners NMBS, MIVB, De Lijn en TEC aan een sterke uitbreiding van het openbaarvervoeraanbod in een straal van 30 km rond Brussel. Het Gewestelijk ExpresNet zal op termijn bijdragen tot het ontlasten van het overvolle wegennet rond de hoofdstad. NMBS lanceerde intussen alvast het voorstedelijk treinaanbod (vanaf december 2015), met een eigen logo (de S treinen).



Betere bereikbaarheid Luchthaven Brussel-Nationaal

Rechtstreeks naar de luchthaven van Zaventem vanuit Antwerpen en Luik, zonder tussenstop in Brussel: het Diabolo-project maakte het mogelijk. De bouw van een spoortunnel onder de landings- en startbanen van de luchthaven is een technologisch huzarenstukje.



Tractebel levert advies-, ingenieurs- en projectmanagementdiensten tijdens de volledige levenscyclus van een project.

We zijn wereldwijd een van de meest toonaangevende advies- en ingenieursbureaus met meer dan 150 jaar ervaring, 4400 medewerkers en vestigingen in 33 landen. Samen met onze klanten werken we aan duurzame en multidisciplinaire oplossingen in energie, water en infrastructuur. Onze brede waaier aan expertise strekt zich uit over Europa, Afrika, Azië en Zuid-Amerika, waardoor we onze klanten overal dezelfde hoge kwaliteit advies- en project managementdiensten kunnen bieden. Waar ter wereld onze klanten zich ook bevinden en hoe veeleisend hun uitdagingen ook zijn, het is onze missie om mee aan het roer van de energietransitie te staan en de wereld van morgen te helpen vormgeven.

Tractebel behoort tot ENGIE, een wereldspeler die efficiënte oplossingen biedt in elektriciteit, aardgas en energiediensten. Het business model van de Groep is gebaseerd op verantwoorde economische groei, sociale vooruitgang en het behoud van natuurlijke resources.

+ PROFIEL WERKNEMER

In Tractebel is er een gevarieerd aanbod in energie, water en infrastructuur. Als u solliciteert voor een job als ingenieur, dan is een master in de ingenieurswetenschappen essentieel. Op dit vlak zijn tal van oriëntaties mogelijk: mechanica, elektromechanica, fysica, elektriciteit, toegepaste wiskunde, automatisering, chemie, nucleaire engineering, bouwtechniek.

+ VACATURES

- Design engineer electricity
- Junior project engineer HVAC (extreme LV)
- Structural engineer
- Civil 3D design
- Junior engineer Road
- Junior engineer Ports & Waterways

+ HOE SOLLICITEREN?

Meer informatie over ons actueel jobaanbod en hoe u bij ons kan solliciteren, vindt u terug op de website: www.tractebel-engie.com/careers/.



**Tractebel
Engineering nv**
Arianelaan 7
1200 Brussel

Personeelsleden
4 400

Referenties in infrastructuur



urban planning

Zuiderdokken
Antwerpen



mobility

Mobil2040
Antwerpen



tertiary buildings

Finance City Tower
Casablanca (Marokko)



locks

Panama Canal
Panama



sports stadium

Eurostadium
Brussel



energy efficiency

ENGIE Lab
Linkebeek

TRACTEBEL IN CIJFERS

- Kantoren in **33** landen
- Projecten in meer dan **140** landen
- **€ 602 miljoen** omzet in 2015
- Meer dan **140** technische publicaties / jaar
- Hoge veiligheid: frequentiegraad **<1**

Vandenbussche

Aanneming

www.nvvandenbussche.be

Bouwonderneming **Vandenbussche NV** uit Aalter is een erkende klasse 8 aannemer voor de bouw en renovatie van bedrijven en residentiële gebouwen.

Vandenbussche is zowel actief in de **appartementenbouw** als de **utiliteitsbouw** zoals culturele centra, parkings, zwembaden, musea, ziekenhuizen, woon- en zorgcentra, rust- en verzorgingstehuizen, banken, kantoorgebouwen...

Ondernemingen, bouwpromotoren, architecten en overheden doen een beroep op de expertise van de ervaren onderneming. Attesten als ISO 9001, ISO 14001, VCA** en Milieucharter Oost-Vlaanderen garanderen een hoogstaande kwaliteit en het respecteren van alle veiligheids- en milieunormen.

125 medewerkers genieten van een intern opleidingsprogramma, de **Vandenbussche Academy**, om de kwalitatieve service te blijven garanderen.

Als bouwheer kunt u opteren voor de **“Wij trekken uw plan”**-formule, waarbij Vandenbussche via co-engineering het volledige bouwtraject voor zijn rekening neemt (van studies tot oplevering). Vandenbussche begeleidt u tijdens het hele bouw- of verbouwproces.

Ondanks de grote capaciteit en draagkracht blijft Vandenbussche trouw aan de waarden en de attitude van een **familiale onderneming**. De focus ligt dan ook bewust op klasse 5 tot 8 projecten.

In de **Vandenbussche Groep** zitten ook nog de bedrijven Akko (onderhoud, aanpassingswerken en herstellingen), Corabo (nieuwbouw- en renovatieprojecten in eigen beheer), Sterq (prefab beton) en Qubus (houtskelet, gevel, binnenafwerking en meubilair voor grote en kleine projecten).

+ PROFIEL WERKNEMER

- Ingenieur bouwkunde
- Communicatief sterk en beschikken over de nodige overtuigingskracht
- Organisatorisch capaciteiten en planmatig werken
- Ondernemend, verantwoordelijk, enthousiast en respectvol

+ VACATURES

Vandenbussche is op zoek naar pas afgestudeerde werfleiders of werfleiders met enkele jaren ervaring. Als werfleider draagt u de verantwoordelijkheid voor de organisatie en de uitvoering van een bouwproject.

+ HOE SOLLICITEREN?

Solliciteren voor een job bij Vandenbussche kan eenvoudig door uw curriculum vitae en motivatiebrief te uploaden op onze website www.nvvandenbussche.be/jobs.



Vandenbussche NV

Groendreef 21
9880 Aalter

09 325 75 75

info@nvvandenbussche.be

Personeelsleden

125 medewerkers
(67 bedienden, 58 arbeiders)

Referenties

Welzijnsknoop
Ledeberg



Brouwerij Van Steenberge
Ertvelde

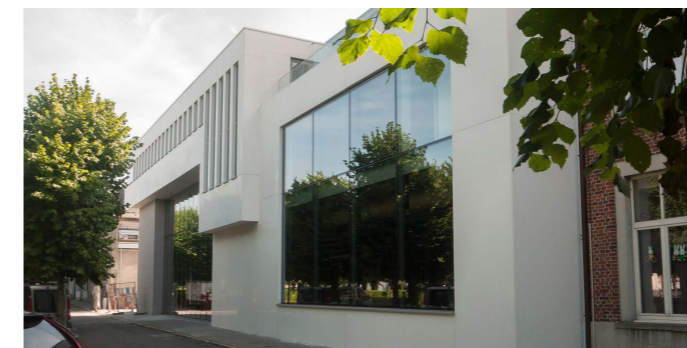

 [linkedin.com/company/vandenbussche-nv](https://www.linkedin.com/company/vandenbussche-nv)

 twitter.com/VandenbusscheNV

Kantoorgebouw en productiehal Magnetrol
Zele



Woon- en zorgcentrum 'De Boomgaard'
Lebbeke



Voor meer referenties en extra info omtrent bovenstaande projecten kan u terecht op onze website www.nvvandenbussche.be/projecten.

In wat voor een werkomgeving komt u bij ons terecht?

Vandenbussche staat voor Vertrouwen, Veiligheid en Vakkennis. Deze waarden willen wij samen met alle 125 medewerkers uitdragen. Wij creëren een gunstig, open en informeel werkklimaat waar communicatie centraal staat en ondernemen veel acties en initiatieven om de werkplaats voor u zo gezond, veilig en aangenaam mogelijk te maken. Als medewerker van Vandenbussche mag u rekenen op een hechte band met uw collega's, het respect vanuit de directie en een professionele en enthousiaste werkomgeving. Bovendien wordt er een ervaren, ondersteunende structuur voorzien, zodat u alle kansen krijgt om u te ontwikkelen.

Vandenbussche Academy: altijd blijven bijleren

Ons opleidingsprogramma, Vandenbussche Academy, biedt een ruime waaier aan opleidingen. We brengen zowel collectieve als individuele opleidingsnoden in kaart. Dit kan zowel gaan om technische vaardigheden als soft skills. We denken hierbij aan persoonlijke coaching, onderhandelings technieken etc. Individuele opleidingsnoden worden besproken tijdens het jaarlijks evaluatiegesprek. De insteek van een functioneringsgesprek is een ontwikkelingsgesprek en leidt tot een persoonlijk ontwikkelingsplan.

Visser & Smit Hanab

Aannemer grond-, leiding- en kabelwerken

www.vshanab.be

Bij **Visser & Smit Hanab** zit verbinden in het DNA. Visser & Smit Hanab is een toonaangevend bedrijf op het gebied van transportleidingen, afvalwaterbehandeling, zwembadtechnologie, industriële installaties, distributie- en toevoerleidingen en industriële bekabeling.

Door de uitbreiding van het aantal activiteiten en een permanente groei heeft Visser & Smit Hanab ruim een halve eeuw na haar ontstaan een leidende positie op tal van domeinen. Inspelen op nieuwe technologieën, oog voor evolutie en meegroeien met de ontwikkelingen op het vlak van leidingen en waterbehandeling zijn de basis van onze uitstekende reputatie.

Onze opdrachtgevers zijn overheidsinstanties, nutsbedrijven en industriële ondernemingen. Wij garanderen niet enkel de goede aanleg van de verbindingen, maar staan desgewenst ook in voor het totaalconcept: van engineering tot uitvoering & beheer, nazicht en onderhoud.

+ PROFIEL WERKNEMER

Wij zijn op zoek naar gedreven, gepassioneerde en gemotiveerde mensen die gebeten zijn door onze business. Studenten burgerlijk ingenieur bouwkunde, met een zwak voor onze activiteiten, zijn bij ons aan het juiste adres.

We kijken naar de mensen die voldoen aan de nodige kwalificaties, en vinden het belangrijk dat iemand kan aarden in onze bedrijfscultuur. Verbinden zit in ons DNA, het is wat we doen, wie we zijn.

+ VACATURES

- Werfleider
- Calculator
- Projectvoorbereider

+ HOE SOLLICITEREN?

Wij ontvangen als eerste graag een CV en motivatiebrief, per mail of per post. Op basis hiervan kunnen wij een gerichte eerste selectie maken. Mailen kan naar : **solliciteren@vshanab.be**.

Met de geselecteerde mensen plannen wij een eerste gesprek in met onze HR-Manager en een afdelingsdirecteur. Na een positief eerste gesprek wordt het duidelijk in welke afdeling of in welke functie de ambities en mogelijkheden liggen. Daarna volgt een gesprek met de afgevaardigd bestuurder waarna je een loon voorstel kan verwachten. Uiteraard hopen wij je dan tijdens je eerste werkdag te mogen verwelkomen in ons team! Waarbij een doordacht persoonlijk ontwikkelingsplan voor je klaarligt.

Visser & Smit Hanab



Visser & Smit Hanab

Langerbruggekaai 3
9000 Gent

09/371 71 71

solliciteren@vshanab.be

Personeelsleden

370



+ WEETJES OVER VISSER & SMIT HANAB

Visser & Smit Hanab telt 370 medewerkers, waarvan maar liefst 18 vader-en-zoon-duo's. Dit is toch een bijzonder aantal dat toont dat er een grote portie vertrouwen is binnen onze organisatie.

Leer Visser & Smit kennen aan de hand van ons rekruteringsfilmpje (QR-code).



VK Architects & Engineers

Studiebureau

www.vkgroup.be

VK is een multidisciplinaire architectuur- en engineeringgroep, actief in Healthcare Design en Building Engineering te vinden in Brussel, Charleroi, Merelbeke, Roeselare, Ho Chi Minh/Hanoi (Vietnam).

Architecten, vastgoedontwikkelaars, industriële klanten en overheden doen beroep op VK voor engineering van gebouwen, industriële faciliteiten en openbare ruimte. In dit opzicht is duurzaam bouwen een topprioriteit voor ons.

Bij VK hechten we veel belang aan je ontwikkeling. Via **VK Academy** krijg je de mogelijkheid om je kennis verder uit te bouwen, te versterken en te delen. Carrièrepaden kunnen uitgestippeld worden in alle geledingen van VK. Als kennisbedrijf voorziet VK een centrale rol voor Advanced Engineering: verzamelt onze topexperten, en versterkt continu de innovatieve kracht en kwaliteit van onze diensten. Daar worden niet alleen onze klanten en projecten, maar door kennisdeling ook onze medewerkers, beter van.

Bij VK word je meteen een volwaardig lid van het team en werk je onmiddellijk mee aan projecten. De passie en gedrevenheid van onze medewerkers werkt aanstekelijk. De uitwisseling van innovatieve ideeën, de aandacht voor de carbon footprint van onze projecten, onze specialistische disciplines en multidisciplinaire aanpak tillen medewerkers en projecten naar een hoger niveau.

+ PROFIEL WERKNEMER

Wij zoeken gepassioneerde en geëngageerde medewerkers (ingenieurs, architecten, bouwkundige profielen, BIM-specialisten, ...) met sterke technische skills, goede communicatieve vaardigheden; maar eveneens teamspelers, met oog voor het multidisciplinaire gegeven en aandacht voor onze CO2-voetafdruk.

+ VACATURES

We zijn een bedrijf dat wil groeien en werven dan ook constant aan; waaronder ook jonge mensen die aan het begin van hun carrière staan.

Onze vacatures zijn terug te vinden op onze website www.vkgroup.be/nl/career/. We staan ook open voor studentenstages en samenwerking met universiteiten.

+ HOE SOLLICITEREN?

Stuur je cv en motivatiebrief naar Martine Decock op volgend e-mailadres : martine.d@vkgroup.be. Je ontvangt een ontvangstmelding en – indien een match met één van onze openstaande vacatures – word je uitgenodigd voor een kennismakingsgesprek.



Guldensporenpark
Gebouw A n° 4
9820 Merelbeke

Brugsesteenweg 210
8800 Roeselare

Clemenceaulaan 87
1070 Brussel

Rue Auguste Piccard 48
6041 Charleroi



martine.d@vkgroup.be

Personeelsleden

230



WERFBEZOEK POUTRIK 9 oktober 2016
BPOST Brussel // architectuur en engineering door VK

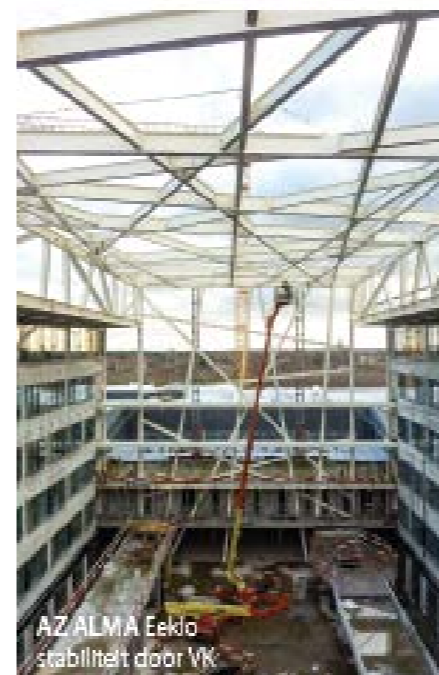

AZ ALMA Eeklo
stabiliteit door VK



BARCO Kortrijk
Engineering door VK



STADSKANTOOR LEIESPIEGEL Deinze
engineering door VK



FORENSISCH PSYCHIATRISCH CENTRUM Antwerpen
architectuur en engineering door VK



NAVO HOOFDKWARTIER Brussel
engineering door VK

Het **Agentschap Wegen en Verkeer (AWV)** is een onderdeel van de Vlaamse Overheid dat instaat voor het beheer van ca. 7.000 km gewest- en autosnelwegen en ruim 6.700 km fietspaden. AWV wil een veilige, vlotte en duurzame mobiliteit voor alle weggebruikers realiseren in Vlaanderen.

Het Agentschap Wegen en Verkeer neemt hiertoe de verantwoordelijkheid voor:

- Het beheren, onderhouden en optimaliseren van het toevertrouwde wegenpatrimonium
- Het organiseren van het verkeer op het haar toevertrouwde wegennet (gewestwegen en snelwegen)
- Het mee vormgeven van het beleid

+ PROFIEL WERKNEMER

AWV heeft werk genoeg de komende jaren. Daarom zijn wij op zoek naar pas afgestudeerde ingenieurs, in diverse afstudeerrichtingen, die mee hun schouders willen zetten onder de boeiende projecten van AWV.

- Werkervaring is niet vereist
- Je wilt je verder ontwikkelen zowel op persoonlijk als technisch gebied
- Je wilt meewerken aan een veilige, vlotte en duurzame mobiliteit

+ VACATURES

We ontwikkelden een traineeprogramma om werkervaring op maat aan te bieden.

- Je draait 1,5 jaar mee binnen 3 verschillende afdelingen van AWV
- Afhankelijk van je studie en interesse word je ingezet in project- en werfopvolging, ontwerp, leidinggeven, technische expertise in de domeinen waarmee AWV in aanraking komt (bouwkunde, elektromechanica, materiaalkunde, ICT, ...), ...
- Daarna kan je een definitieve keuze maken
- Je draait mee bij AWV als een volwaardige medewerker en je leert AWV grondig kennen

+ HOE SOLLICITEREN?

Maak kennis met ons traineeprogramma op de jobbeurs te Gent.
Meer informatie: www.wegenenverkeer.be

AGENTSCHAP WEGEN & VERKEER

Agentschap Wegen en Verkeer

Koning Albert II-
laan 20 (Bus 2)
1000 Brussel

02 553 79 07

traineeprogramma@
wegenenverkeer.be

Personeelsleden
1400



Tom Van Alboom - alumnus 2011

Burgerlijk ingenieur bouwkunde
major constructieontwerp

Agentschap Wegen en Verkeer (AWV) zoekt pas afgestudeerde ingenieurs

“Vier jaar geleden begon ik bij AWV als coördinator investeringen. Binnenkort ga ik in één van de provinciale afdelingen aan de slag als projectingenieur infrastructuurprojecten. De investeringsprojecten die ik al opvolgde ga ik nu coördineren op het terrein zelf. Dankzij het gevarieerde takenpakket van AWV als wegbeheerder en de flexibiliteit die zij biedt als werkgever, kan je als ingenieur een hele variatie aan functies invullen.”

AWV heeft werk genoeg de komende jaren. Daarom zijn wij op zoek naar pas afgestudeerde ingenieurs, in diverse afstudeerrichtingen. We ontwikkelden een traineeprogramma om werkervaring op maat aan te bieden.

Als trainee bij AWV krijg je 1,5 jaar de kans om een eerste werkervaring op te doen en te proeven van alle aspecten die wij te bieden hebben. Na 1,5 jaar maak je de keuze waar je je carrière binnen AWV wilt verder zetten.

Ontdek ons traineeprogramma vanaf 2017 op de jobbeurs in Gent.

Het Agentschap Wegen en Verkeer (AWV) is een onderdeel van de Vlaamse Overheid dat instaat voor het beheer van ca. 7000 km gewest- en autosnelwegen en ruim 6700 km fietspaden. Er werken zo'n 1400 collega's mee aan de verschillende boeiende uitdagingen.

Meer info: www.wegenenverkeer.be

Passie en plezier hebben in je werk. Dat is wat **Whoohoo®** onderscheidt van anderen. Als je plezier hebt in wat je doet, dan kom je pas echt goed tot je recht. En ben je het meest productief.

Whoohoo® koppelt gemotiveerde hoogopgeleide professionals aan diverse uitdagende projecten en functies binnen engineering, process, life science en construction.

+ PROFIEL WERKNEMER

Binnen onze tak construction zijn wij vooral op zoek naar pas afgestudeerde bouwkundigen met een klare kijk op de arbeidsmarkt. De professionals die wij zoeken zitten vol energie, zijn leergierig en zijn vastberaden een carrière uit te bouwen binnen de bouwsector.

Onze professionals worden zorgvuldig geselecteerd, krijgen veel ruimte voor ontwikkeling en worden uitgedaagd om telkens het beste uit hun werk te halen.

+ VACATURES

- Junior Stabiliteitsingenieur
- Assistent Projectleider
- Assistent Werfleider
- Calculator
- Werkvoorbereider
- ...

Check onze website **www.whoohoo.be** voor meer vacatures of volg ons via Facebook / Twitter / LinkedIn en blijf zo op de hoogte van onze activiteiten en vacatures.

whoohoo®

**Whoohoo®
Antwerpen**
(Hoofdzetel)

Noordersingel 23
2140 Borgerhout

☎
+32 (0)3 304 39 00

✉
antwerpen@
be.whoohoo.com

Personeelsleden
Tussen 150 & 250
medewerkers

+ HOE SOLLICITEREN?

Solliciteren kan via onze website **whoohoo.be** of door het sturen van jouw CV naar één van onze kantoor e-mailadressen.

Onze gespecialiseerde consultants nemen vervolgens graag telefonisch contact met jou op om dieper op je wensen in te gaan. Aansluitend maken zij met jou een afspraak in één van onze kantoren voor een eerste kennismaking.

onze missie

*Voor elke professional een job
vinden passend bij zijn/haar passie.*

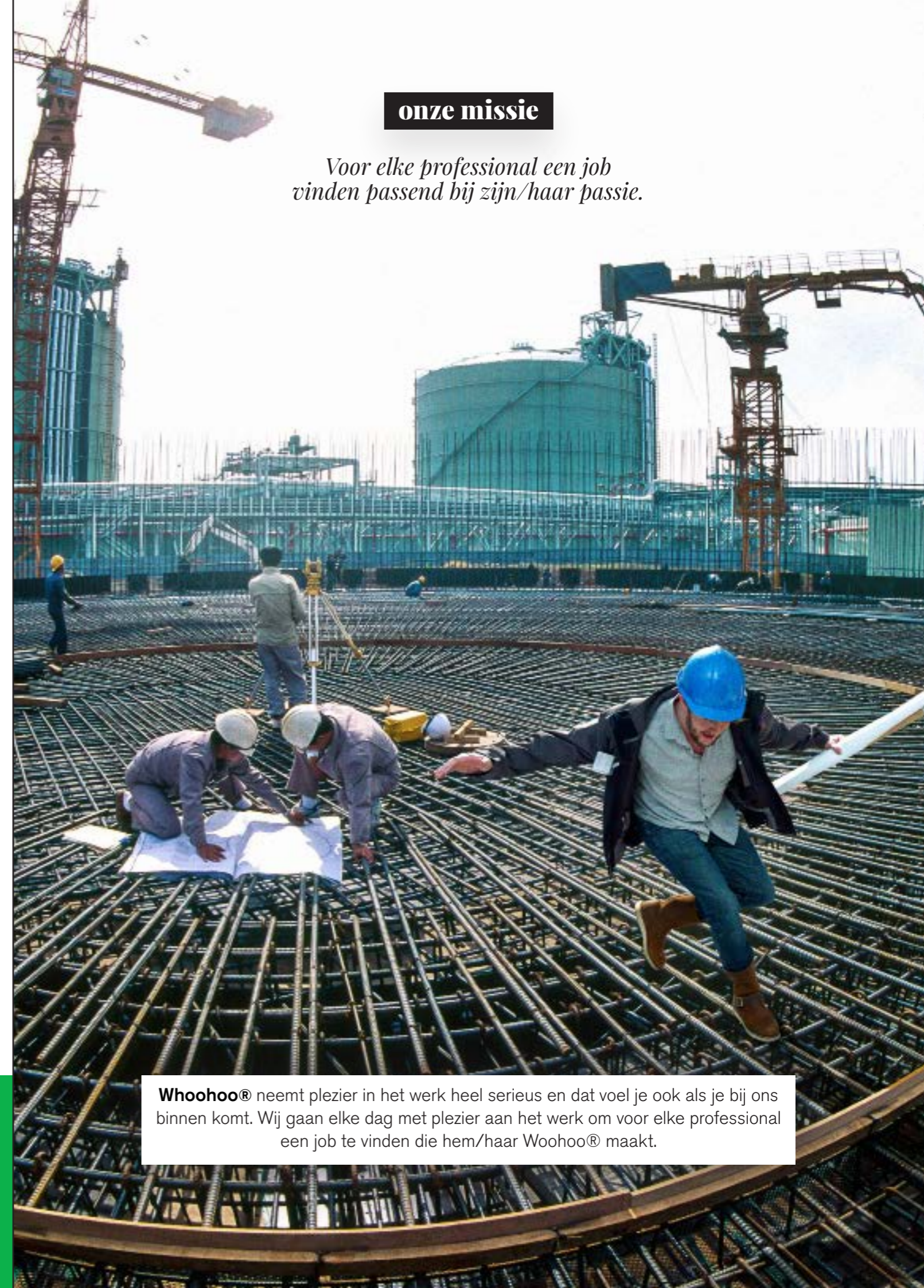

Whoohoo® neemt plezier in het werk heel serieus en dat voel je ook als je bij ons binnen komt. Wij gaan elke dag met plezier aan het werk om voor elke professional een job te vinden die hem/haar Whoohoo® maakt.

Whoohoo® Brussel

Pegasuslaan 5 / 1831 Brussel (Diegem)

☎ +32 (0)2 709 20 84
✉ brussel@be.whoohoo.com

Whoohoo® Gent

Dok Noord 4D 206 / 9000 Gent

☎ +32 (0)9 298 20 50
✉ gent@be.whoohoo.com

Willemen Groep

Bouwgroep

www.willemen.be

WILLEMEN GROEP is vandaag de grootste familiale Belgische bouwgroep. De uitbouw van de Groep raakte tijdens de vierde generatie in een stroomversnelling, o.a. met de overname van aannemingsbedrijven als **Franki** (1998), **Cosimco** (2005), **Groep De Waal** (2005) en wegenbouwers **Aswebo** (2011) en **Aannemingen Van Wellen** (2014).

We bieden onze klanten een bijzonder complementaire waaier aan bouwactiviteiten, gaande van civiele projecten, over industriebouw, residentiële en utilitaire projecten, tot wegenbouw, al dan niet in combinatie. Niet alleen bieden deze synergieën ons veel meer mogelijkheden, ze versterken ook de band tussen onze ondernemingen én ons imago.

Willemen Groep is de laatste jaren in toenemende mate actief in het buitenland: enerzijds om vorm te geven aan onze groeiplannen en anderzijds als antwoord op de stijgende vraag vanuit een aantal opkomende markten. Vooral in Centraal- en Oost-Europa, Afrika en het Midden-Oosten wil Willemen Groep zijn expertise aanwenden. Een prestigieuze internationale referentie is zeker de ambassade die we aan het bouwen zijn in Kinshasa. Het wordt het eerste passiefgebouw in Centraal-Afrika.

In 2013 kreeg Willemen Groep de gerenommeerde onderscheiding 'Onderneming van het Jaar' voor zijn dynamiek en ondernemingszin.

+ PROFIEL WERKNEMER

We zijn op zoek naar jonge gedreven mensen, die verantwoordelijkheid willen opnemen en ervoor willen gaan, die open staan voor extra opleidingen, innovatie en vernieuwing, die vlot overweg kunnen met de nieuwste technologieën in de bouw en enthousiast willen samenwerken met anderen.

+ HOE SOLLICITEREN?

Solliciteren kan online via onze website www.willemen.be/jobs.

Willemen Groep houdt er zowel in binnen- als buitenland een stevig groeitempo op na. We zijn dan ook voortdurend op zoek naar nieuw talent met ambitie om onze organisatie te versterken.

Ontdek onze HR-brochure op www.willemen.be/hr-brochure. Daarin vertellen Thibaut, Brecht, Nele en Alex hoe het is om voor Willemen Groep te werken.

Ontdek zeker ook onze carrièreoriëntatietool op www.willemen.be/carrieretool. Deze test werd speciaal ontwikkeld om (bouwkundige) talenten te ontdekken en te oriënteren.

De Groep werft elke week vier nieuwe medewerkers aan.



Willemen Groep NV
Boerenkrijgstraat 133
2800 Mechelen

Personeelsleden
2300

+ VACATURES

- Assistent werfleider
- Assistent projectleider
- Junior calculator

Referenties

Enkele van onze projecten



MAS
Antwerpen



Renovatie start- en landingsbanen
Brussels Airport



Nieuwbouw stadion
KV Mechelen

(Ontdek meer projecten op willemen.be/projecten)

Weetjes over het bedrijf

Met Virtual Reality naar jobbeurzen



Stel je eens voor dat je een jobbeurs bezoekt en dat je een paar seconden later op de startbaan van Brussels Airport staat. Onmogelijk? Toch niet! Willemen Groep heeft een 360°-video ontwikkeld om mee uit te pakken op jobbeurzen. Met een speciale bril word je helemaal ondergedompeld in een virtuele wereld en bezoek je op enkele minuten tijd drie grote werven.

"Het principe van Virtual Reality is simpel. Je krijgt een speciale bril met hoofdtelefoon op je hoofd en dankzij een video beland je in een andere, virtuele wereld. Zo lijkt het in deze video alsof je plots bovenop de 107 meter hoge Astrotoren in Brussel staat, of onder het toekomstige viaduct van de A11 tussen Brugge en Westkapelle", legt CEO Tom Willemen uit. Willemen Groep toont op dezelfde manier ook hoe het deze zomer een start- en landingsbaan op Brussels Airport helemaal vernieuwde. "De projectleider legt het je allemaal haarfijn uit. Waar je ook kijkt, het beeld beweegt gewoon mee. Het is alsof je er echt bij bent." Willemen Groep is het eerste bedrijf in België dat Virtual Reality inzet om nieuwe medewerkers aan te trekken.

Op de website www.stepintoyourfuture.be kunnen geïnteresseerden gratis een cardboardbril aanvragen en thuis deze gloednieuwe technologie zelf ontdekken en uitproberen.

Willy Naessens Group

Aanneming, productie

www.willynaessens.be

De **Willy Naessens Group** is met Willy Naessens Build gespecialiseerd in de bouw van KMO-gebouwen, logistieke gebouwen, distributiecentra, kantoren, commerciële ruimtes, garages, landbouwgebouwen en zwembaden. Anderzijds is de onderneming met de afdeling Willy Naessens Food gespecialiseerd in de distributie van voedingswaren en de productie en verpakking van vleeswaren.

Willy Naessens Build

Er kan gesteld worden dat de Willy Naessens Group model staat voor het perfecte bouwsysteem, zowel structureel als esthetisch en dit voor bijna elke toepassing. Door zijn totale verticale integratie hebben de bouwbedrijven onder de Willy Naessens Group alles in eigen beheer, van studiedienst en productie tot eigen transport en montage, hetgeen zich weerspiegelt in de reeds meer dan 7000 realisaties.

+ PROFIEL WERKNEMER

Onze werknemers hebben uiteenlopende talenten en uiteenlopende achtergronden: burgerlijke ingenieurs, industrieel ingenieurs en bachelors bouwkunde kunnen in de Group verschillende functies uitoefenen. Of je nu een genie bent in bouwkunde, een commerciële kracht, een manager in hart en nieren, een administratieve duizendpoot, een ... verschillende talenten bouwen samen aan de toekomst.

+ VACATURES

www.willynaessens.be/jobs

- Bouwkundig tekenaar
- Stabiliteitsingenieur
- Projectleider
- Calculator
- Assistent – plantmanager
- ...

+ HOE SOLLICITEREN?

1. www.willynaessens.be/jobs
2. Klikken op de gewenste job of via spontaan solliciteren
3. Alle gegevens vervolledigen (motivatiebrief en cv toevoegen)
4. Binnen een aantal dagen krijgt u feedback of u al dan niet wordt uitgenodigd voor een gesprek



Willy Naessens Group

Kouter 3,
9780 Wortegem-
Petegem

)
056 69 46 86

✉
sofie-dw@willynaessens.be

Personeelsleden

1300

Referenties



WILLY NAESSENS BUILD

Willy Naessens Build betreft alle bedrijven binnen de Willy Naessens Group die actief zijn binnen de bouwsector. De verschillende bedrijven zijn erg divers, zowel qua activiteiten als qua omvang. Toch hebben deze bedrijven dezelfde focus. Met de beste kwaliteit trachten zij hun klanten tevreden te stellen.



De verticale integratie van de Willy Naessens Group is erg duidelijk binnen de bouwsector. De grondwerken, de productie van de prefab betonelementen, het transport naar de werf, de industriebouw zelf maar ook de dakdichting en het aluminiumschrijnwerk kunnen door de Willy Naessens Group voorzien worden. Ook voor de zwembadenbouw en de bouw van agrarische gebouwen kan u genieten van de voordelen van de verticale integratie binnen de Willy Naessens Group.

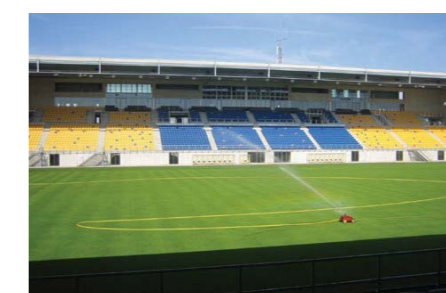

Wat biedt de Willy Naessens Group?

De Willy Naessens Group biedt eindeloze mogelijkheden en vooruitzichten. Eens aan boord wordt elke werknemer individueel begeleid, opgeleid en ondersteund in zijn carrière. Interne mobiliteit en jobrotatie zijn perfect mogelijk. Je komt terecht in een dynamische werksfeer vol kansen. Je persoonlijke groei en ontwikkeling wordt immers gegarandeerd enerzijds door tal van uitdagende opdrachten bij klanten in binnen-en buitenland en anderzijds door een stabiel en nancieel sterk bedrijf. Samen bouwen we aan de toekomst van elke werknemer...

Wat is de Naessenssfeer?

Wat voor ons belangrijk is, is dat elke werknemer zich in de Willy Naessens Group thuis voelt. Iedereen is hier trots op zijn prestaties en belee plezier aan het werk, dit vertaalt zich in een bijzondere sfeer: de Naessenssfeer. Een sfeer waarin geven en nemen samengaan. Hetgeen wij al gebouwd hebben, daar zijn we trots op... Onze medewerkers zijn jong, enthousiast, vriendelijk, respectvol, direct maar toch zakelijk en professioneel tot het uiterste. Iedereen krijgt er de kans om zichzelf te zijn en zijn talenten te ontwikkelen.

Wat is onze filosofie?

Onze bedrijfscultuur kenmerkt zich door ondernemerschap, pragmatisme en aandacht voor de klant. Wij moedigen initiatieven en ondernemerszin voortdurend aan. Iedereen wordt steeds warm gemaakt voor nieuwe uitdagingen. Wij hebben geen schrik om Young Potentials kansen te bieden. Het bewijs: de gemiddelde leevijd van onze bedrijfsleiders is 30 jaar! We bouwen samen aan jouw en onze toekomst.

Hoe beloont de Group zijn medewerkers?

Hard werken wordt beloond. Daarvoor hebben we een transparant loonbeleid uitgewerkt. Iedereen krijgt een aangepaste verloning volgens inzet en capaciteiten. Afhankelijk van de functies wordt er een bedrijfswagen voorzien. Uiteraard wordt dit aangevuld met verschillende initiatieven die buiten het werk de teamspirit en het thuisgevoel binnen de Naessenssfeer bevorderen.

Ieder project kent zijn eigen dynamiek en vraagt om een doelgerichte benadering. Vanuit de deskundigheid en cultuur van **Witteveen+Bos** hebben wij een eigen projectaanpak waarmee wij onze opdrachtgevers optimaal bedienen en ons onderscheiden van collega-bureaus.

Het bereiken van de beste oplossing voor de opdrachtgever, met oog voor de maatschappelijke context staat voor ons centraal. We bedenken haalbare en aanvaardbare concepten en ontwerpen technisch uitvoerbare en betrouwbare oplossingen.

Een goede vertrouwensrelatie met de opdrachtgever is belangrijk om een goed adviesproduct of betrouwbare oplossing te kunnen bieden. De kwaliteitskenmerken van ons advies zijn: deskundig, betrouwbaar en betrokken. Onze adviseurs zijn onafhankelijk en integer.

Wij hebben niet de pretentie dat wij alle projecten geheel op eigen kracht kunnen uitvoeren. Wij hebben geleerd om als flexibele speler samen met andere partijen het sterkste team te formeren: daarbij spelen wij dikwijls de rol van initiatiefnemer en penvoerder. Onze opstelling als teamspeler, bewust van onze kracht, maar ook van onze beperkingen, wordt gewaardeerd door onze partners en opdrachtgevers.

Vernieuwing is van levensbelang voor een hedendaags ingenieursbureau. Onze klanten verwachten dat wij 'state-of-the-art' technologie in huis hebben en toepassen. Om ons te onderscheiden in de markt moeten we een stap verder gaan en nieuwe oplossingen aandragen voor de problemen van de klant. In onze praktijk betekent vernieuwing niet zozeer het doen van uitvindingen, maar het operationeel maken van nieuwe ontwikkelingen en het creatief inzetten van bestaande technologieën in nieuwe toepassingen. Dit vereist een creatieve geest en een brede blik op de wereld.

Wij hebben onze bedrijfsprocessen op maatschappelijk verantwoorde wijze ingericht en rapporteren jaarlijks over onze voortgang op dit gebied.

+ PROFIEL WERKNEMER

De deskundigheid van onze medewerkers is de basis om tot oplossingen te komen die uitvoerbaar, praktisch bruikbaar, economisch en duurzaam zijn. Wij selecteren onze medewerkers in eerste instantie op hun inhoudelijke deskundigheid. Vervolgens is het van belang dat zij ook hun vaardigheden verder ontwikkelen door training on the job en diverse vaardigheidstrainingen. Door inhoudelijke en persoonlijke ontwikkeling centraal te stellen, zijn wij in staat de beste oplossingen voor de opdrachtgever uit te werken. Onze medewerkers zijn hoofdzakelijk hooggeschoolden met een technische achtergrond die graag in multidisciplinaire en integrale teams samenwerken.

+ VACATURES

Opleidingsmogelijkheden, internationale projecten, veel vakinhoudelijke kennis en ruimte voor informele activiteiten. Witteveen+Bos heeft het allemaal in huis voor u als young professional. Voor ons staat vakmanschap hoog in het vaandel. Bent u bereid in uw eigen ontwikkeling te investeren? Witteveen+Bos heeft binnen haar infrastructuurgroep de volgende vacatures vacant:

- twee jr. projectingenieurs burgerlijke bouwkunde
- twee jr. projectingenieurs waterbouw
- één jr. projectingenieur electromechanica

Witteveen + Bos

**Witteveen + Bos nv
Belgium**

Posthoflei 5 (bus 1)
2600 Antwerpen-Berchem

03 286 75 75

belgium@witteveenbos.com

Personeelsleden

73 (België)
1100 (Wereldwijd)



Asset Management voor 35 Gentse bruggen
Hoog ambitieniveau waargemaakt op korte termijn



Oosterweelverbinding Linkeroever
Studie naar volledige sluiting Ring van Antwerpen

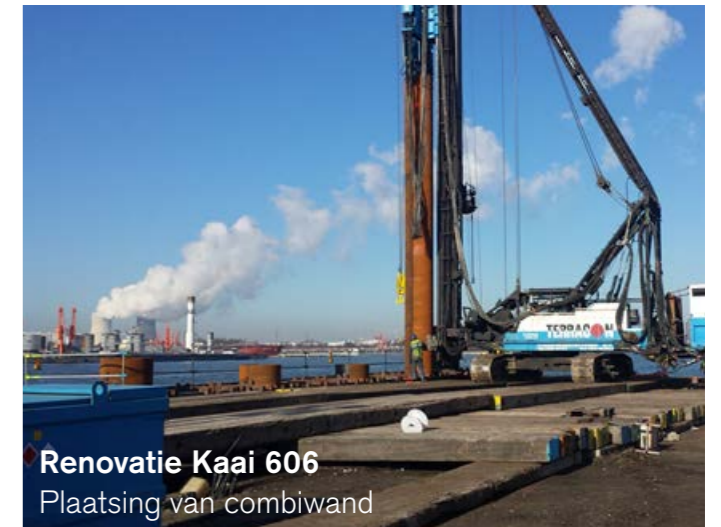

Renovatie Kaai 606
Plaatsing van combiwand

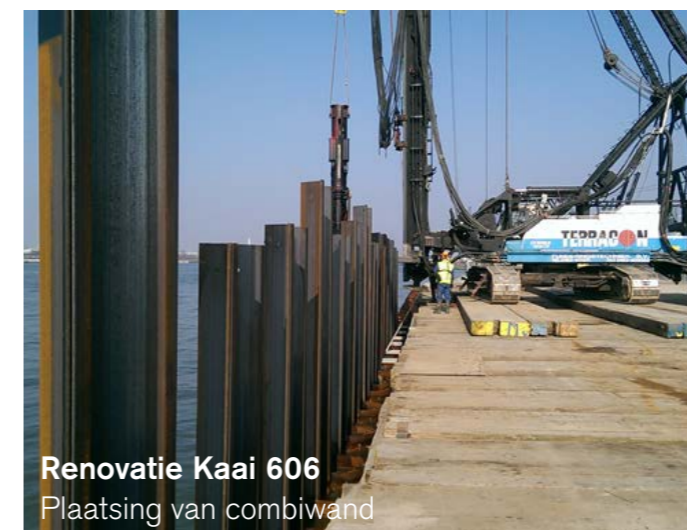

Renovatie Kaai 606
Plaatsing van combiwand



Verhoogde rotonde Haandorp
Verkeersstromen in goede banen geleid



Ecopassages Zoniënwood
Van versnippering naar ontsnippering: ecologische hotspots verbinden

+ HOE SOLLICITEREN?

Heeft u interesse in één van onze functies? Solliciteer dan online op www.witteveenbos.be/nl/vacatures. Voor nadere inlichtingen over de bovenstaande vacatures kunt u contact opnemen met de heer ir. Kristof Myncke, groepsleider infrastructuur Witteveen+Bos Belgium n.v., telefoon **03 286 75 07**.

Meer dan 125 jaar ervaring, een gezonde financiële structuur, een dynamisch team, verantwoorde economische groei, ambitieus zonder het menselijk aspect uit het oog te verliezen, service, klantengericht handelen, ... Deze begrippen zijn geen loze marketingtermen, maar de fundamenten waarop we elke dag verder bouwen aan de toekomst en uitbouw van **Wyckaert**.

Als pas afgestudeerde word je begeleid door mensen met ervaring die ervoor zorgen dat je theoretische kennis wordt aangevuld met praktische ervaring. Zij ondersteunen en sturen bij waar nodig. Ons bedrijf heeft een zeer vlakke structuur waarbinnen directe communicatie en coaching van de medewerkers heel nadrukkelijk aanwezig zijn. Groepssfeer, permanente opleiding, flexibiliteit en functioneringsgesprekken zijn enkele thema's die van groot belang zijn voor de firma.

Op de werf word je omringd door de nieuwste technologie. Een informatieuitwisselingsplatform dat de verschillende partijen binnen een bouwproject de mogelijkheid biedt om te communiceren, documenten te beheren en taken toe te wijzen zorgt voor een betere coördinatie, communicatie en samenwerking. Tevens beschikken we over een uitgebreid machinepark. Door de variatie aan projecten (utiliteit, industrie, residentieel, restauratie en renovatie, PPS, design&build) die we uitvoeren kan je een uitgebreide en zeer diverse ervaring opdoen. Daarnaast bieden wij een competitief salarispakket waaraan een aantal belangrijke extra-legale voordelen verbonden zijn. We zijn VCA en ISO gecertificeerd, behaalden het milieucharter van VOKA en doen aan duurzaam ondernemen.

+ PROFIEL WERKNEMER

Ter versterking van onze organisatie zoeken wij op korte termijn pas afgestudeerde ingenieurs om in dienst te komen als hulpwerfleider, junior calculator en werkvoorbereider. Afhankelijk van uw kennis en inzet heeft u de mogelijkheid om door te groeien tot werfleider en verder tot projectleider of via werfleider naar de calculatiedienst of aankoopdienst.

+ HOE SOLLICITEREN?

Laatstejaarsstudenten en mensen met reeds enige ervaring kunnen het hele jaar door hun interesse laten blijken door een mailtje te sturen naar **info@wyckaert.eu** of contact op te nemen met het directiesecretariaat, mevr. Sophie Droessaert, 09 222 60 24. Vanaf de maand februari gaan we van start met sollicitatiegesprekken. Na een eerste gesprek met de technisch directeur en / of de gedelegeerd bestuurder van Wyckaert volgt er eventueel een tweede gesprek waarbij er mogelijk een voorstel wordt gedaan. Indien je voor Wyckaert kiest als toekomstige werkgever wordt er in onderling overleg een datum afgesproken waarop je in dienst treedt.

Je kan ook steeds je CV afgeven op de jaarlijkse bouwkundebeurs die georganiseerd wordt door Poutrix of op het jaarlijkse werfbezoek



Wyckaert
Ottergemsesteenweg
415
9000 Gent

Directiesecretariaat
09 222 60 24

info@wyckaert.eu

Personeelsleden
95 arbeiders en
55 bedienden
(projectleiders,
werfleiders, ...)



Veiligheid is en blijft een belangrijk thema voor Wyckaert.

Om de werknemers hiervoor blijvend te motiveren worden er gans het jaar door rond diverse veiligheidsthema's acties georganiseerd. Op de laatste werkdag voor het bouwverlof in juli organiseren we een veiligheidsdag.

Iedere medewerker kan tijdens een 4-tal workshops onder deskundige begeleiding van specialisten zijn/haar veiligheidsbewustzijn vergroten. Om het geheel levendig te maken, wordt er gekozen om in kleinere groepen te werken bestaande uit arbeiders, ploegbazen, werfleiders, projectleiders, aankopers, calculatoren en directieleden.

In ware festivalsfeer sluiten we de dag af met een hapje en een drankje aan de diverse foodtrucks die we op onze terreinen voorzien. Zo kan iedere werknemer op een ontspannen manier aan een welverdiende zomervakantie beginnen.



CURRICULUM VITAE

TIPS & TRICKS

OPSTELLEN VAN JE CV

Inmiddels al een idee gekregen over de bedrijven waarbij je zeer graag zou werken? Dan is het nu tijd voor het opstellen van je cv en sollicitatiebrief. Hieronder alvast enkele tips!

1 LAYOUT

Het is zeer belangrijk dat je cv een heldere lay-out heeft die de werkgevers aanspreekt om hem daadwerkelijk in detail te bekijken. Een goed cv moet overzichtelijk en verzorgd ogen. Maak je cv niet langer dan twee A4-pagina's en zorg ervoor dat je steeds relevant, beknopt en duidelijk blijft. Kies voor een duidelijk lettertype dat goed leesbaar is en laat belangrijke zaken in het oog springen door gebruik te maken van titels of door ze te onderlijnen, maar overdrijf hier niet mee!

2 STRUCTUUR

Een goed cv heeft een duidelijke structuur met verschillende rubrieken. Hieronder alvast enkele rubrieken die je er best instopt:

1 / Persoonlijke gegevens

Zet bovenaan zeker al je contactgegevens bij elkaar : naam, adres, telefoonnummer en e-mailadres. Gebruik wel een normaal e-mailadres en niet iets als snoezepoes1994@gmail.com. Hierna kan je dan persoonlijke informatie geven zoals geboortedatum- en plaats, eventueel burgerlijke staat, rijbewijs/ eigen wagen en nationaliteit (zeker wanneer je in het buitenland solliciteert). Als je een foto op je cv wilt plaatsen, zorg er dan voor dat deze professioneel en neutraal is.

2 / Studies en opleidingen

Zet altijd je hoogst behaalde diploma bovenaan en noteer enkel opleidingen die ietwat te maken hebben met de job waarvoor je gaat. Je mag de middelbare school vermelden (met afstudeerrichting) maar de lagere school is niet relevant voor je latere loopbaan.

3 / Ervaringen

In de rubriek ervaringen kan je zowel vakantie- als studentenjobs, stages, vrijwilligerswerk en dergelijke opsommen. Vermeld voor elke job/stage de periode, het bedrijf en wat je er precies deed en geleerd hebt. Zorg er wel steeds voor dat je dit beknopt omschrijft en enkel het belangrijkste eruit haalt.

4 / Talenkennis

Als je enkele talen onder de knie hebt dan kan je deze ook het best vermelden. Zet er zeker telkens bij hoe goed je deze taal beheerst en verdeel deze kennis bijvoorbeeld onder in spreken, schrijven en begrijpen.

5 / Computerkennis

In deze tijd zijn informatica-skills vrij belangrijk. Vermeld dus duidelijk met welke programma's je reeds kan werken. Lieg hier niet over want zo val je waarschijnlijk later toch door de mand.

6 / Vaardigheden/hobby's

In deze rubriek stel je jouw belangrijkste hobby's en vaardigheden voor zoals bijvoorbeeld: sporten, organisatorische ervaring, sociale vaardigheden, lid geweest van een vereniging zoals scouts of chiro, ... Vermeld zeker vaardigheden die je binnen het bedrijf zou kunnen gebruiken. Probeer jezelf te onderscheiden van de rest!

Natuurlijk hoeft je je niet aan deze volgorde of rubrieken te houden. Probeer in je cv wat persoonlijkheid te leggen en kom origineel uit de hoek. Zorg er ook zeker voor dat er geen spelfouten instaan!

**Veel succes bij
het vinden van je droomjob!**